JEANS

design EQB

index

pag.

info tecniche	626/627
lavabo	628/640
bidet	640/641
doccia incasso	641/647
deviatori incasso	648/651
doccia incasso termostatico	651/657
articoli consigliati wellness	658
doccia esterno	659
doccia esterno termostatico	660
vasca	660/664
bagno complementi	665/669

valuta listino: **euro**
price value: **€**

CONSULTA LISTINO ON LINE
CHECK ON LINE PRICE LIST

www.bellostarubinetterie.com/online/21_jeans.pdf

FORATURA DEI PIANI SANITARI

I miscelatori lavabo/bidet monoforo prevedono un foro di diametro 35 mm nel piano sanitario.

DRILLING PLANS HEALTH

The sink / hole bidet mixers provide a hole diameter of 35 mm in the health plan.

MONOFORO >>

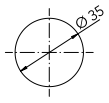

INSTALLAZIONE LAVABI A MURO

Distanza verticale consigliata tra l'uscita dell'acqua ed il bordo superiore del lavabo 8÷10 cm.

WALL-MOUNTED WASHBASIN INSTALLATION

Recommended vertical distance between the water outlet and the upper edge of the sink 8÷10 cm.

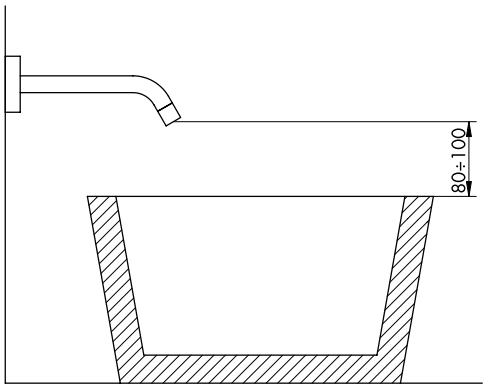

CONSIGLIO TECNICO

Tutti i miscelatori della collezione JEANS vengono collaudati nel loro funzionamento al momento dell'assemblaggio. Per garantire la durata delle cartucce nel tempo, si consiglia di spurgare bene l'impianto idraulico prima del montaggio (per rimuovere eventuali detriti) e di installare rubinetti sottolavabo con filtro (art. 020). N.B.: Qualora il piano lavabo avesse uno spessore superiore a 5 cm specificare la misura al momento dell'ordine.

TECHNICAL ADVICE

All mixers of the JEANS collection are perfectly tested. To guarantee the perfect functionality of the cartridge for a long time, we advise to clean the sanitary plant before installing the mixer. Moreover we advise to install angle valve with filter (art. 020).

Attention: If the lavatory top is more than cm 5 hick, please point it out when placing the order.

RISPARMIO ENERGETICO

Nella collezione JEANS sono disponibili modelli lavabo che rispettano la normativa WELL per il risparmio energetico e idrico.

FUNZIONAMENTO: aprendo il miscelatore con leva in posizione frontale viene erogata ACQUA FREDDA; per erogare ACQUA CALDA si deve ruotare la leva a sinistra (unica rotazione possibile). in dotazione è inoltre previsto un limitatore di portata.

SAFE ENERGY

In the collection JEANS are available basin mixer model that respect the WELL laws for the safe energy and water respect.

FUNCTION: open the mixer with lever in front position, the COLD WATER is supplied; to supply HOT WATER the lever has to be turn on the left (the only possible rotation). It also provide a limiter flow rate.

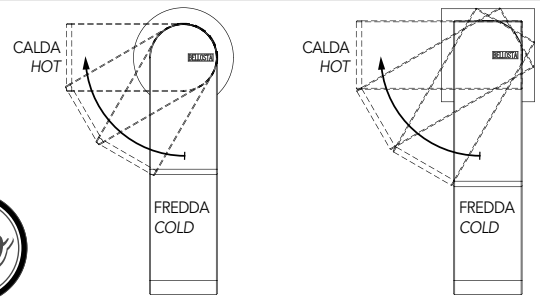

NOVITÀ: INCASSI WATERPROOF

Le principali caratteristiche che differenziano gli incassi universali "waterproof" da quelli "standard" sono:

- impedire all'umidità di entrare nella parete grazie alla membrana ipermeabilizzante da installare sotto al rivestimento;

- scaricare ogni eventuale condensa/perdita fuori dalla parete tramite l'involucro ermetico.

NEW: WATERPROOF RECESSES

The main characteristics that differentiate universal "waterproof" from "standard" collections are:

- prevent moisture from entering the wall thanks to the water-repellent membrane to be installed under the coating;

- discharge any condensation/leakage out of the wall through the airtight enclosure.

NOVITÀ: MAPPATURA LEED

Gli articoli contrassegnati da questo simbolo soddisfano alcuni crediti del sistema di rating internazionale della sostenibilità LEED® - Leadership in Energy and Environmental Design, un sistema di certificazione degli edifici che viene applicato in oltre 140 Paesi nel mondo per la progettazione, costruzione e gestione di edifici sostenibili ed aree territoriali ad alte prestazioni.

I crediti di LEED NC V4.1 a cui i prodotti di Bellosta Rubinetterie possono contribuire sono nelle seguenti aree: Water Efficiency, Energy and Atmosphere, Material and Resources.

NEW: LEED MAPPING

Items marked with this symbol meet certain LEED® - Leadership in Energy and Environmental Design, international sustainability rating system a building certification system that is applied in over 140 countries worldwide for the design, construction and management of sustainable buildings and high-performance spatial areas.

The LEED NC V4.1 credits to which Bellosta Rubinetterie products can contribute are in the following areas: Water Efficiency, Energy and Atmosphere, Material and Resources.

PROGETTO SU MISURA: RICHIESTE SPECIALI

I tecnici di Bellosta Rubinetterie sono, inoltre, a disposizione di architetti e designers, per offrire un servizio esclusivo: personalizzazioni di elementi in funzione di specifiche richieste estetiche o problematiche legate a vincoli progettuali, verifica della fattibilità attraverso opportuni studi CAD e sviluppo del disegno tecnico del prodotto speciale richiesto.

Per informazioni e richieste PROGETTI SU MISURA:
progettazione@bellostarubinetterie.com

PROGETTO SU MISURA: SPECIAL REQUESTS

Engineers Bellosta Rubinetterie are also available to architects and designers, to offer an exclusive service: customizations of items according to specific aesthetic requirements or issues related to design constraints, verification of the feasibility studies and development through appropriate CAD technical design the required special product. For information and requests "SU MISURA" PROJECTS:
progettazione@bellostarubinetterie.com

progetto "su misura"

SCHEMA FUNZIONAMENTO DEVIATORI INCASSO 2/3/4 USCITE:
4803/2/1/E, 4803/3/1/E, 4803/4/1/E, 4803/2/1Q/E, 4803/3/1Q/E, 4803/4/1Q/E
Questi deviatori non hanno funzione di chiusura. Ruotando verso destra o sinistra si attivano le uscite. Tra 2 uscite adiacenti durante la rotazione diminuisce la portata dell'uscita iniziale ed incrementa quella della successiva. In posizione intermedia sono entrambe attive a pari portata.

SCHEME OPERATING SWITCHES FLUSH OUTPUT 2/3/4:
4803/2/1/E, 4803/3/1/E, 4803/4/1/E, 4803/2/1Q/E, 4803/3/1Q/E, 4803/4/1Q/E
These diverters have not closing function. By turning to the right or left activates the outputs. Between two adjacent outputs during the rotation decreases the initial output flow and increases that of the next. In position intermediate are both active at the same flow rate.

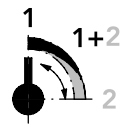

2 OUT

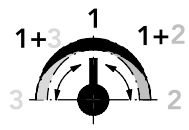

3 OUT

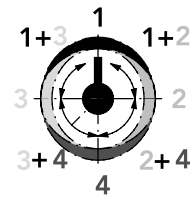

4 OUT

SCHEMA FUNZIONAMENTO MISCELATORI TERMOSTATICI 2/3/4 USCITE:
4812/2/P/E, 4812/2/PQ/E, 4812/3/P/E, 4812/3/PQ/E, 4812/4/P/E, 4812/4/PQ/E
Leva in posizione ore 12 = deviatore chiuso. Ruotando verso destra o sinistra si attivano le diverse uscite. Partendo dalla posizione di STOP, durante la rotazione la portata dell'acqua si incrementa verso la posizione successiva.Tra 2 uscite adiacenti durante la rotazione diminuisce la portata dell'uscita iniziale ed incrementa quella della successiva. In posizione intermedia sono entrambe attive a pari portata.

SCHEME OPERATING THERMOSTATIC MIXER 2/3/4 OUT:
4812/2/P/E, 4812/2/PQ/E, 4812/3/P/E, 4812/3/PQ/E, 4812/4/P/E, 4812/4/PQ/E
Lever to the 12 o'clock position = switch closed. Turning left or right. They activate different outputs. Starting from the STOP position, while rotation of the water flow rate between two adjacent outputs is increased towards the next position. Between two adjacent outputs during the rotation decreases the initial output flow and increases that of the next. In position intermediate are both active at the same flow rate.

2 OUT

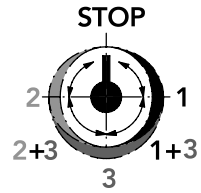

3 OUT

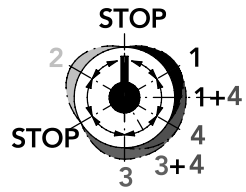

4 OUT

SCHEMA FUNZIONAMENTO MISCELATORI INCASSO C/DEVIATORE MECCANICO 2/3 USCITE: 1200/2/48/E, 1200/3/48/E
Questi deviatori non hanno funzione di chiusura. Ruotando verso destra o sinistra si attivano le uscite. Tra 2 uscite adiacenti durante la rotazione diminuisce la portata dell'uscita iniziale ed incrementa quella della successiva. In posizione intermedia sono entrambe attive a pari portata.

SCHEME OPERATING BUILT-IN MIXER WITH MECHANICAL DIVERTER 2/3 OUT: 1200/2/48/E, 1200/3/48/E
These diverters have not closing function. By turning to the right or left activates the outputs. Between two adjacent outputs during the rotation decreases the initial output flow and increases that of the next. In position intermediate are both active at the same flow rate.

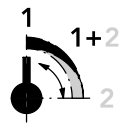

2 OUT

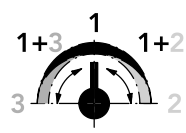

3 OUT

SCHEMA FUNZIONAMENTO MISCELATORI TERMOSTATICI 2/3/4 USCITE CON INCASSI 125002 E 125003: 1212/2/P48/E, 1212/3/P48/E
DEVIATORE A 2 USCITE: leva in posizione ore 12 = deviatore chiuso. Ruotando verso destra o sinistra si attivano le uscite. Partendo dalla posizione di STOP, durante la rotazione si incrementa la portata dell'acqua.
DEVIATORE A 3 USCITE: leva in posizione ore 12 = deviatore chiuso. Ruotando verso destra o sinistra si attivano le uscite, tra un'uscita e la successiva vi è sempre una posizione di STOP. Partendo dalla posizione di STOP, durante la rotazione si incrementa la portata dell'acqua fino al massimo in posizione di uscita, continuando la rotazione decresce la portata fino al raggiungimento della successiva posizione di STOP.

SCHEME OPERATING THERMOSTATIC MIXER 2/3/4 OUT WITH INNER SET 125002 AND 125003: 1212/2/P48/E, 1212/3/P48/E
2-OUT DIVERTER: position lever at 12 o'clock = closed diverter. Turning to the right or left activates the outputs. Starting from the STOP position, the water flow increases during rotation.
3-OUT DIVERTER: position lever at 12 o'clock = closed diverter. Turning to the right or left activates the outputs, between one output and the next there is always a STOP position. Starting from the STOP position, while the rotation increases the water flow to the maximum in the output position, continuing rotation decreases the flow until reaching the next STOP position.

2 OUT

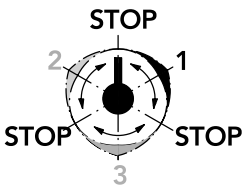

3 OUT

4805 | 4805/R

MISCELATORE LAVABO MONOFORO
BASIN MIXER

> **cartuccia tradizionale** > interasse bocca 100 > flessibili di alimentazione
> con scarico > abbinare a rubinetto sottolavabo con filtro (art. 020)

per art. 4805/R:
+ sistema a risparmio energetico, info pag. 626
+ limitatore di portata 5l/min 3bar + aeratore orientabile

ACCESSORI CONSIGLIATI

SIFONE *SIPHON*	TUBETTO MIX *PIPE FOR MIXER*
0133/L [in finitura]	**035090 [in finitura]**

COD.	FINITURA	
01-	CROMATO	215
03-	ORO/ARGENTO	376
04-	DORATO	473
05-	BRONZO SATINATO	376
06-	RAME VECCHIO	376
07-	VECCHIO ARGENTO	376
08-	CANNA DI FUCILE	473
10-	VERDERAME	473
11-	NERO ANTRACITE	473
12-	OTTONE LUCIDO	322
13-	OTTONE NATURALE	279
14-	BIANCO LUCIDO	311
19-	NERO LUCIDO	311
28-	NICKEL SATINATO	376
30-	NICKEL LUCIDO	376
33-	CROMO SATINATO	376
34-	CROMO SPAZZOLATO	365
35-	NICKEL SPAZZOLATO	376
66-	BIANCO OPACO	290
67-	NERO OPACO	311
68-	RAME OPACO	376
69-	ARGENTO OPACO	376

COD.	FINITURA	
71-	ORO OPACO	473
72-	BRONZO OPACO	376
75-	DORATO SPAZZOLATO	494
87-	ORO ROSA	516
88-	OTTONE SISAL	322
89-	INDUSTRIAL	473
92-	POMICE OPACO	397
93-	ARENARIA OPACO	397
94-	TUSCANY SPAZZOLATO	397
95-	RAME ACIDATO	473
96-	CEMENTO OPACO	397
A1-	BRINA OPACO	397
A2-	TUSCANY C. LUCIDO	397
A3-	OTTONE ACIDATO	473
A4-	BASALTO OPACO	397
B6-	OTTONE BURATTATO	279
E2-	GUN METAL SPAZZ. LUCIDO	419
E3-	GUN METAL SPAZZ. OPACO	419
B2-	BLACK GUN METAL PVD	430
B3-	NICKEL PVD	430
B4-	MATT GOLD PVD	430

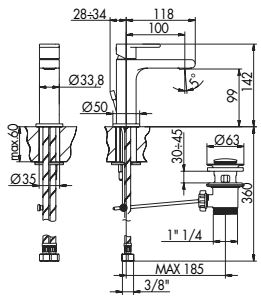

RICAMBI SPARE PARTS

AERATORE C/CHIAVE *AERATOR W/KEY* **ECO**	AERATORE C/CHIAVE *AERATOR W/KEY*	CARTUCCIA *CARTRIDGE*	MANIGLIA *HANDLE*	BASETTA *BASE*	SET FLESSIBILI *SET HOSES*	POMOLO/ASTA *KNOB/ROD*
785016	725007	735005	484039 [in finitura]	444004 [in finitura]	444013	484054 [in finitura]

FERMA CARTUCCIA *STOP CARTRIDGE*: 044040

4805/S | 4805/SR

MISCELATORE LAVABO MONOFORO
BASIN MIXER

> **cartuccia tradizionale** > interasse bocca 100 > flessibili di alimentazione
> senza scarico > abbinare a rubinetto sottolavabo con filtro (art. 020)

per art. 4805/SR:
+ sistema a risparmio energetico, info pag. 626
+ limitatore di portata 5l/min 3bar + aeratore orientabile

ACCESSORI CONSIGLIATI

SCARICO LAVABO *BASIN WASTE*	SIFONE *SIPHON*
0136/U [in finitura]	**0133/L [in finitura]**

TUBETTO MIX *PIPE FOR MIXER*: **035090 [in finitura]**

COD.	FINITURA	
01-	CROMATO	179
03-	ORO/ARGENTO	313
04-	DORATO	393
05-	BRONZO SATINATO	313
06-	RAME VECCHIO	313
07-	VECCHIO ARGENTO	313
08-	CANNA DI FUCILE	393
10-	VERDERAME	393
11-	NERO ANTRACITE	393
12-	OTTONE LUCIDO	268
13-	OTTONE NATURALE	232
14-	BIANCO LUCIDO	259
19-	NERO LUCIDO	259
28-	NICKEL SATINATO	313
30-	NICKEL LUCIDO	313
33-	CROMO SATINATO	313
34-	CROMO SPAZZOLATO	304
35-	NICKEL SPAZZOLATO	313
66-	BIANCO OPACO	241
67-	NERO OPACO	259
68-	RAME OPACO	313
69-	ARGENTO OPACO	313

COD.	FINITURA	
71-	ORO OPACO	393
72-	BRONZO OPACO	313
75-	DORATO SPAZZOLATO	411
87-	ORO ROSA	429
88-	OTTONE SISAL	268
89-	INDUSTRIAL	393
92-	POMICE OPACO	331
93-	ARENARIA OPACO	331
94-	TUSCANY SPAZZOLATO	331
95-	RAME ACIDATO	393
96-	CEMENTO OPACO	331
A1-	BRINA OPACO	331
A2-	TUSCANY C. LUCIDO	331
A3-	OTTONE ACIDATO	393
A4-	BASALTO OPACO	331
B6-	OTTONE BURATTATO	232
E2-	GUN METAL SPAZZ. LUCIDO	349
E3-	GUN METAL SPAZZ. OPACO	349
B2-	BLACK GUN METAL PVD	358
B3-	NICKEL PVD	358
B4-	MATT GOLD PVD	358

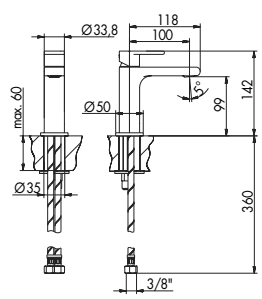

RICAMBI SPARE PARTS

AERATORE C/CHIAVE *AERATOR W/KEY* **ECO**	AERATORE C/CHIAVE *AERATOR W/KEY*	CARTUCCIA *CARTRIDGE*	MANIGLIA *HANDLE*	BASETTA *BASE*	SET FLESSIBILI *SET HOSES*	FERMA CARTUCCIA *STOP CARTRIDGE*
785016	725007	735005	484039 [in finitura]	444004 [in finitura]	444013	044040

PREZZI IN EURO.
PRICES IN EURO.

PER ORDINARE L'ARTICOLO, ANTEPORRE IL CODICE FINITURA AL CODICE PRODOTTO.
TO ORDER THE ITEM, PUT THE FINISH CODE AHEAD OF THE PRODUCT CODE.

PREZZI RICAMBI: VEDI SEZIONE DEDICATA - VOL. 2.
SPARE PARTS PRICES: SEE DEDICATED SECTION - VOL. 2.

4805/P | 4805/PR

MISCELATORE LAVABO MONOFORO BOCCA PROLUNGATA
BASIN MIXER EXTENDED SPOUT

> **cartuccia tradizionale** > interasse bocca 128 > flessibili di alimentazione
> con scarico > abbinare a rubinetto sottolavabo con filtro (art. 020)

per art. 4805/PR:
+ sistema a risparmio energetico, info pag. 626
+ limitatore di portata 5l/min 3bar + aeratore orientabile

ACCESSORI CONSIGLIATI

SIFONE *SIPHON*	TUBETTO MIX *PIPE FOR MIXER*
0133/L [in finitura]	**035090 [in finitura]**

COD.	FINITURA	
01-	CROMATO	230
03-	ORO/ARGENTO	402
04-	DORATO	506
05-	BRONZO SATINATO	402
06-	RAME VECCHIO	402
07-	VECCHIO ARGENTO	402
08-	CANNA DI FUCILE	506
10-	VERDERAME	506
11-	NERO ANTRACITE	506
12-	OTTONE LUCIDO	345
13-	OTTONE NATURALE	299
14-	BIANCO LUCIDO	333
19-	NERO LUCIDO	333
28-	NICKEL SATINATO	402
30-	NICKEL LUCIDO	402
33-	CROMO SATINATO	402
34-	CROMO SPAZZOLATO	391
35-	NICKEL SPAZZOLATO	402
66-	BIANCO OPACO	310
67-	NERO OPACO	333
68-	RAME OPACO	402
69-	ARGENTO OPACO	402

COD.	FINITURA	
71-	ORO OPACO	506
72-	BRONZO OPACO	402
75-	DORATO SPAZZOLATO	529
87-	ORO ROSA	552
88-	OTTONE SISAL	345
89-	INDUSTRIAL	506
92-	POMICE OPACO	425
93-	ARENARIA OPACO	425
94-	TUSCANY SPAZZOLATO	425
95-	RAME ACIDATO	506
96-	CEMENTO OPACO	425
A1-	BRINA OPACO	425
A2-	TUSCANY C. LUCIDO	425
A3-	OTTONE ACIDATO	506
A4-	BASALTO OPACO	425
B6-	OTTONE BURATTATO	299
E2-	GUN METAL SPAZZ. LUCIDO	448
E3-	GUN METAL SPAZZ. OPACO	448
B2-	BLACK GUN METAL PVD	460
B3-	NICKEL PVD	460
B4-	MATT GOLD PVD	460

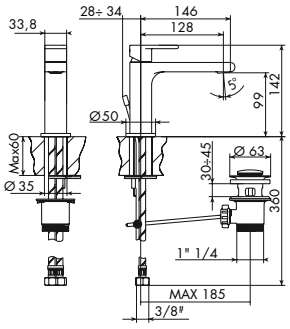

RICAMBI SPARE PARTS

AERATORE C/CHIAVE *AERATOR W/KEY* **ECO**	AERATORE C/CHIAVE *AERATOR W/KEY*	CARTUCCIA *CARTRIDGE*	MANIGLIA *HANDLE*	BASETTA *BASE*	SET FLESSIBILI *SET HOSES*	POMOLO/ASTA *KNOB/ROD*
785016	725007	735005	484039 [in finitura]	444004 [in finitura]	444013	484054 [in finitura]

FERMA CARTUCCIA *STOP CARTRIDGE*
044040

4805/P/S | 4805/P/SR

MISCELATORE LAVABO MONOFORO BOCCA PROLUNGATA
BASIN MIXER EXTENDED SPOUT

> **cartuccia tradizionale** > interasse bocca 128 > flessibili di alimentazione
> senza scarico > abbinare a rubinetto sottolavabo con filtro (art. 020)

per art. 4805/P/SR:
+ sistema a risparmio energetico, info pag. 626
+ limitatore di portata 5l/min 3bar + aeratore orientabile

ACCESSORI CONSIGLIATI

SCARICO LAVABO *BASIN WASTE*	SIFONE *SIPHON*
0136/U [in finitura]	**0133/L [in finitura]**

TUBETTO MIX *PIPE FOR MIXER*
035090 [in finitura]

COD.	FINITURA	
01-	CROMATO	192
03-	ORO/ARGENTO	336
04-	DORATO	422
05-	BRONZO SATINATO	336
06-	RAME VECCHIO	336
07-	VECCHIO ARGENTO	336
08-	CANNA DI FUCILE	422
10-	VERDERAME	422
11-	NERO ANTRACITE	422
12-	OTTONE LUCIDO	288
13-	OTTONE NATURALE	249
14-	BIANCO LUCIDO	278
19-	NERO LUCIDO	278
28-	NICKEL SATINATO	336
30-	NICKEL LUCIDO	336
33-	CROMO SATINATO	336
34-	CROMO SPAZZOLATO	326
35-	NICKEL SPAZZOLATO	336
66-	BIANCO OPACO	259
67-	NERO OPACO	278
68-	RAME OPACO	336
69-	ARGENTO OPACO	336

COD.	FINITURA	
71-	ORO OPACO	422
72-	BRONZO OPACO	336
75-	DORATO SPAZZOLATO	441
87-	ORO ROSA	460
88-	OTTONE SISAL	288
89-	INDUSTRIAL	422
92-	POMICE OPACO	355
93-	ARENARIA OPACO	355
94-	TUSCANY SPAZZOLATO	355
95-	RAME ACIDATO	422
96-	CEMENTO OPACO	355
A1-	BRINA OPACO	355
A2-	TUSCANY C. LUCIDO	355
A3-	OTTONE ACIDATO	422
A4-	BASALTO OPACO	355
B6-	OTTONE BURATTATO	249
E2-	GUN METAL SPAZZ. LUCIDO	374
E3-	GUN METAL SPAZZ. OPACO	374
B2-	BLACK GUN METAL PVD	384
B3-	NICKEL PVD	384
B4-	MATT GOLD PVD	384

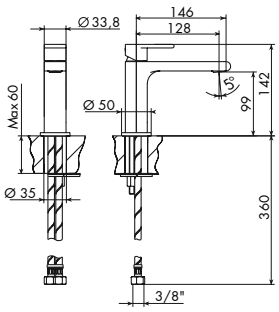

RICAMBI SPARE PARTS

AERATORE C/CHIAVE *AERATOR W/KEY* **ECO**	AERATORE C/CHIAVE *AERATOR W/KEY*	CARTUCCIA *CARTRIDGE*	MANIGLIA *HANDLE*	BASETTA *BASE*	SET FLESSIBILI *SET HOSES*	FERMA CARTUCCIA *STOP CARTRIDGE*
785016	725007	735005	484039 [in finitura]	444004 [in finitura]	444013	044040

PREZZI IN EURO.
PRICES IN EURO.

PER ORDINARE L'ARTICOLO, ANTEPORRE IL CODICE FINITURA AL CODICE PRODOTTO.
TO ORDER THE ITEM, PUT THE FINISH CODE AHEAD OF THE PRODUCT CODE.

PREZZI RICAMBI: VEDI SEZIONE DEDICATA - VOL. 2.
SPARE PARTS PRICES: SEE DEDICATED SECTION - VOL. 2.

4805/PN | 4805/PRN

MISCELATORE LAVABO MEDIUM MONOFORO BOCCA PROLUNGATA

BASIN MIXER EXTENDED SPOUT "MEDIUM SIZE"

> **cartuccia tradizionale** > interasse bocca 128 > flessibili di alimentazione > con scarico
> abbinare a rubinetto sottolavabo con filtro (art. 020)

per art. 4805/PRN:

+ sistema a risparmio energetico, info pag. 626
+ limitatore di portata 5l/min 3bar + aeratore orientabile

ACCESSORI CONSIGLIATI

SIFONE *SIPHON* **0133/L [in finitura]**

TUBETTO MIX *PIPE FOR MIXER* **035090 [in finitura]**

COD.	FINITURA	
01-	CROMATO	245
03-	ORO/ARGENTO	428
04-	DORATO	539
05-	BRONZO SATINATO	428
06-	RAME VECCHIO	428
07-	VECCHIO ARGENTO	428
08-	CANNA DI FUCILE	539
10-	VERDERAME	539
11-	NERO ANTRACITE	539
12-	OTTONE LUCIDO	367
13-	OTTONE NATURALE	318
14-	BIANCO LUCIDO	355
19-	NERO LUCIDO	355
28-	NICKEL SATINATO	428
30-	NICKEL LUCIDO	428
33-	CROMO SATINATO	428
34-	CROMO SPAZZOLATO	416
35-	NICKEL SPAZZOLATO	428
66-	BIANCO OPACO	330
67-	NERO OPACO	355
68-	RAME OPACO	428
69-	ARGENTO OPACO	428

COD.	FINITURA	
71-	ORO OPACO	539
72-	BRONZO OPACO	428
75-	DORATO SPAZZOLATO	563
87-	ORO ROSA	588
88-	OTTONE SISAL	367
89-	INDUSTRIAL	539
92-	POMICE OPACO	453
93-	ARENARIA OPACO	453
94-	TUSCANY SPAZZOLATO	453
95-	RAME ACIDATO	539
96-	CEMENTO OPACO	453
A1-	BRINA OPACO	453
A2-	TUSCANY C. LUCIDO	453
A3-	OTTONE ACIDATO	539
A4-	BASALTO OPACO	453
B6-	OTTONE BURATTATO	318
E2-	GUN METAL SPAZZ. LUCIDO	477
E3-	GUN METAL SPAZZ. OPACO	477
B2-	BLACK GUN METAL PVD	490
B3-	NICKEL PVD	490
B4-	MATT GOLD PVD	490

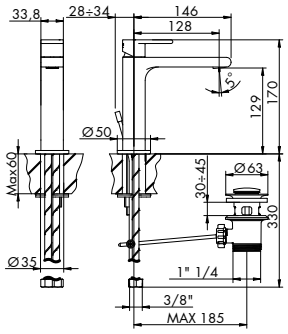

RICAMBI SPARE PARTS

AERATORE C/CHIAVE *AERATOR W/KEY* **ECO**	AERATORE C/CHIAVE *AERATOR W/KEY*	CARTUCCIA *CARTRIDGE*	MANIGLIA *HANDLE*	BASETTA *BASE*	SET FLESSIBILI *SET HOSES*	POMOLO/ASTA *KNOB/ROD*
785016	725007	735005	484039 [in finitura]	444004 [in finitura]	444013	484054 [in finitura]

FERMA CARTUCCIA *STOP CARTRIDGE* 044040

4805/P/SN | 4805/P/SRN

MISCELATORE LAVABO MEDIUM MONOFORO BOCCA PROLUNGATA

BASIN MIXER EXTENDED SPOUT "MEDIUM SIZE"

> **cartuccia tradizionale** > interasse bocca 128 > flessibili di alimentazione
> senza scarico > abbinare a rubinetto sottolavabo con filtro (art. 020)

per art. 4805/P/SRN:

+ sistema a risparmio energetico, info pag. 626
+ limitatore di portata 5l/min 3bar + aeratore orientabile

ACCESSORI CONSIGLIATI

SCARICO LAVABO *BASIN WASTE* **0136/U [in finitura]**

SIFONE *SIPHON* **0133/L [in finitura]**

TUBETTO MIX *PIPE FOR MIXER* **035090 [in finitura]**

COD.	FINITURA	
01-	CROMATO	210
03-	ORO/ARGENTO	367
04-	DORATO	462
05-	BRONZO SATINATO	367
06-	RAME VECCHIO	367
07-	VECCHIO ARGENTO	367
08-	CANNA DI FUCILE	462
10-	VERDERAME	462
11-	NERO ANTRACITE	462
12-	OTTONE LUCIDO	315
13-	OTTONE NATURALE	273
14-	BIANCO LUCIDO	304
19-	NERO LUCIDO	304
28-	NICKEL SATINATO	367
30-	NICKEL LUCIDO	367
33-	CROMO SATINATO	367
34-	CROMO SPAZZOLATO	357
35-	NICKEL SPAZZOLATO	367
66-	BIANCO OPACO	283
67-	NERO OPACO	304
68-	RAME OPACO	367
69-	ARGENTO OPACO	367

COD.	FINITURA	
71-	ORO OPACO	462
72-	BRONZO OPACO	367
75-	DORATO SPAZZOLATO	482
87-	ORO ROSA	504
88-	OTTONE SISAL	315
89-	INDUSTRIAL	462
92-	POMICE OPACO	388
93-	ARENARIA OPACO	388
94-	TUSCANY SPAZZOLATO	388
95-	RAME ACIDATO	462
96-	CEMENTO OPACO	388
A1-	BRINA OPACO	388
A2-	TUSCANY C. LUCIDO	388
A3-	OTTONE ACIDATO	462
A4-	BASALTO OPACO	388
B6-	OTTONE BURATTATO	273
E2-	GUN METAL SPAZZ. LUCIDO	409
E3-	GUN METAL SPAZZ. OPACO	409
B2-	BLACK GUN METAL PVD	420
B3-	NICKEL PVD	420
B4-	MATT GOLD PVD	420

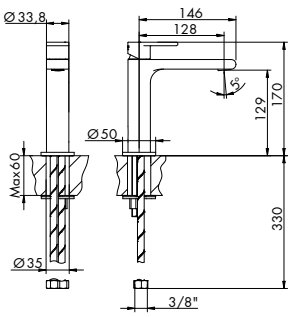

RICAMBI SPARE PARTS

AERATORE C/CHIAVE *AERATOR W/KEY* **ECO**	AERATORE C/CHIAVE *AERATOR W/KEY*	CARTUCCIA *CARTRIDGE*	MANIGLIA *HANDLE*	BASETTA *BASE*	SET FLESSIBILI *SET HOSES*	FERMA CARTUCCIA *STOP CARTRIDGE*
785016	725007	735005	484039 [in finitura]	444004 [in finitura]	444013	044040

PREZZI IN EURO. *PRICES IN EURO.*

PER ORDINARE L'ARTICOLO, ANTEPORRE IL CODICE FINITURA AL CODICE PRODOTTO. *TO ORDER THE ITEM, PUT THE FINISH CODE AHEAD OF THE PRODUCT CODE.*

PREZZI RICAMBI: VEDI SEZIONE DEDICATA - VOL. 2. *SPARE PARTS PRICES: SEE DEDICATED SECTION - VOL. 2.*

4805/P/A | 4805/P/AR

MISCELATORE LAVABO MONOFORO BOCCA EXTRAPROLUNGATA

BASIN MIXER EXTRA EXTENDED SPOUT

> **cartuccia tradizionale** > interasse bocca 190 > flessibili di alimentazione > con scarico
> abbinare a rubinetto sottolavabo con filtro (art. 020)

per art. 4805/P/AR:

+ sistema a risparmio energetico, info pag. 626
+ limitatore di portata 5l/min 3bar + aeratore orientabile

ACCESSORI CONSIGLIATI

SIFONE *SIPHON* — **0133/L [in finitura]**

TUBETTO MIX *PIPE FOR MIXER* — **035090 [in finitura]**

COD.	FINITURA	
01-	CROMATO	259
03-	ORO/ARGENTO	453
04-	DORATO	569
05-	BRONZO SATINATO	453
06-	RAME VECCHIO	453
07-	VECCHIO ARGENTO	453
08-	CANNA DI FUCILE	569
10-	VERDERAME	569
11-	NERO ANTRACITE	569
12-	OTTONE LUCIDO	388
13-	OTTONE NATURALE	336
14-	BIANCO LUCIDO	375
19-	NERO LUCIDO	375
28-	NICKEL SATINATO	453
30-	NICKEL LUCIDO	453
33-	CROMO SATINATO	453
34-	CROMO SPAZZOLATO	440
35-	NICKEL SPAZZOLATO	453
66-	BIANCO OPACO	349
67-	NERO OPACO	375
68-	RAME OPACO	453
69-	ARGENTO OPACO	453

COD.	FINITURA	
71-	ORO OPACO	569
72-	BRONZO OPACO	453
75-	DORATO SPAZZOLATO	595
87-	ORO ROSA	621
88-	OTTONE SISAL	388
89-	INDUSTRIAL	569
92-	POMICE OPACO	479
93-	ARENARIA OPACO	479
94-	TUSCANY SPAZZOLATO	479
95-	RAME ACIDATO	569
96-	CEMENTO OPACO	479
A1-	BRINA OPACO	479
A2-	TUSCANY C. LUCIDO	479
A3-	OTTONE ACIDATO	569
A4-	BASALTO OPACO	479
B6-	OTTONE BURATTATO	336
E2-	GUN METAL SPAZZ. LUCIDO	505
E3-	GUN METAL SPAZZ. OPACO	505
B2-	BLACK GUN METAL PVD	518
B3-	NICKEL PVD	518
B4-	MATT GOLD PVD	518

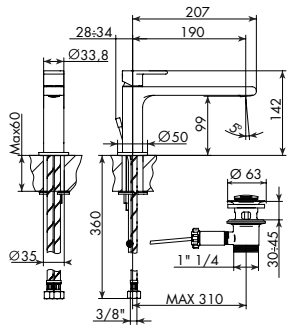

RICAMBI SPARE PARTS

AERATORE C/CHIAVE *AERATOR W/KEY* **ECO**	AERATORE C/CHIAVE *AERATOR W/KEY*	CARTUCCIA *CARTRIDGE*	MANIGLIA *HANDLE*	BASETTA *BASE*	SET FLESSIBILI *SET HOSES*	POMOLO/ASTA *KNOB/ROD*
785016	725007	735005	484039 [in finitura]	444004 [in finitura]	444013	484054 [in finitura]

FERMA CARTUCCIA *STOP CARTRIDGE* — 044040

4805/P/A/S | 4805/P/A/SR

MISCELATORE LAVABO MONOFORO BOCCA EXTRAPROLUNGATA

BASIN MIXER EXTRA EXTENDED SPOUT

> **cartuccia tradizionale** > interasse bocca 190 > flessibili di alimentazione
> senza scarico > abbinare a rubinetto sottolavabo con filtro (art. 020)

per art. 4805/P/A/SR:

+ sistema a risparmio energetico, info pag. 626
+ limitatore di portata 5l/min 3bar + aeratore orientabile

ACCESSORI CONSIGLIATI

SCARICO LAVABO *BASIN WASTE* — **0136/U [in finitura]**

SIFONE *SIPHON* — **0133/L [in finitura]**

TUBETTO MIX *PIPE FOR MIXER* — **035090 [in finitura]**

COD.	FINITURA	
01-	CROMATO	219
03-	ORO/ARGENTO	383
04-	DORATO	481
05-	BRONZO SATINATO	383
06-	RAME VECCHIO	383
07-	VECCHIO ARGENTO	383
08-	CANNA DI FUCILE	481
10-	VERDERAME	481
11-	NERO ANTRACITE	481
12-	OTTONE LUCIDO	328
13-	OTTONE NATURALE	284
14-	BIANCO LUCIDO	317
19-	NERO LUCIDO	317
28-	NICKEL SATINATO	383
30-	NICKEL LUCIDO	383
33-	CROMO SATINATO	383
34-	CROMO SPAZZOLATO	372
35-	NICKEL SPAZZOLATO	383
66-	BIANCO OPACO	295
67-	NERO OPACO	317
68-	RAME OPACO	383
69-	ARGENTO OPACO	383

COD.	FINITURA	
71-	ORO OPACO	481
72-	BRONZO OPACO	383
75-	DORATO SPAZZOLATO	503
87-	ORO ROSA	525
88-	OTTONE SISAL	328
89-	INDUSTRIAL	481
92-	POMICE OPACO	405
93-	ARENARIA OPACO	405
94-	TUSCANY SPAZZOLATO	405
95-	RAME ACIDATO	481
96-	CEMENTO OPACO	405
A1-	BRINA OPACO	405
A2-	TUSCANY C. LUCIDO	405
A3-	OTTONE ACIDATO	481
A4-	BASALTO OPACO	405
B6-	OTTONE BURATTATO	284
E2-	GUN METAL SPAZZ. LUCIDO	427
E3-	GUN METAL SPAZZ. OPACO	427
B2-	BLACK GUN METAL PVD	438
B3-	NICKEL PVD	438
B4-	MATT GOLD PVD	438

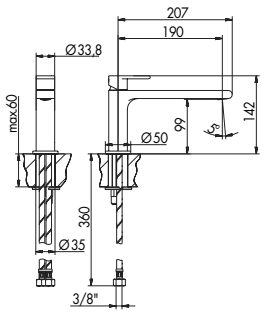

RICAMBI SPARE PARTS

AERATORE C/CHIAVE *AERATOR W/KEY* **ECO**	AERATORE C/CHIAVE *AERATOR W/KEY*	CARTUCCIA *CARTRIDGE*	MANIGLIA *HANDLE*	BASETTA *BASE*	SET FLESSIBILI *SET HOSES*	FERMA CARTUCCIA *STOP CARTRIDGE*
785016	725007	735005	484039 [in finitura]	444004 [in finitura]	444013	044040

PREZZI IN EURO.
PRICES IN EURO.

PER ORDINARE L'ARTICOLO, ANTEPORRE IL CODICE FINITURA AL CODICE PRODOTTO.
TO ORDER THE ITEM, PUT THE FINISH CODE AHEAD OF THE PRODUCT CODE.

PREZZI RICAMBI: VEDI SEZIONE DEDICATA - VOL. 2.
SPARE PARTS PRICES: SEE DEDICATED SECTION - VOL. 2.

484005 | 484006 | 484007

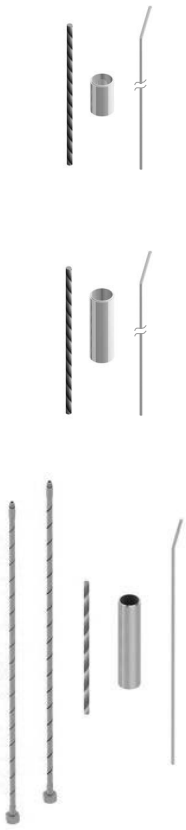

PROLUNGHE MISCELATORE LAVABO
EXTENSIONS BASIN MIXER

> Ø 34 cm
> altezza 50 mm, 100 mm, 150 mm

COD.	FINITURA	484005	484006	484007
01-	CROMATO	61	78	118
03-	ORO/ARGENTO	106	136	206
04-	DORATO	134	171	259
05-	BRONZO SATINATO	106	136	206
06-	RAME VECCHIO	106	136	206
07-	VECCHIO ARGENTO	106	136	206
08-	CANNA DI FUCILE	134	171	259
10-	VERDERAME	134	171	259
11-	NERO ANTRACITE	134	171	259
12-	OTTONE LUCIDO	91	117	177
13-	OTTONE NATURALE	79	101	153
14-	BIANCO LUCIDO	88	113	171
19-	NERO LUCIDO	88	113	171
28-	NICKEL SATINATO	106	136	206
30-	NICKEL LUCIDO	106	136	206
33-	CROMO SATINATO	106	136	206
34-	CROMO SPAZZOLATO	103	132	200
35-	NICKEL SPAZZOLATO	106	136	206
66-	BIANCO OPACO	82	105	159
67-	NERO OPACO	88	113	171
68-	RAME OPACO	106	136	206
69-	ARGENTO OPACO	106	136	206

COD.	FINITURA	484005	484006	484007
71-	ORO OPACO	134	171	259
72-	BRONZO OPACO	106	136	206
75-	DORATO SPAZZOLATO	140	179	271
87-	ORO ROSA	146	187	283
88-	OTTONE SISAL	91	117	177
89-	INDUSTRIAL	134	171	259
92-	POMICE OPACO	112	144	218
93-	ARENARIA OPACO	112	144	218
94-	TUSCANY SPAZZOLATO	112	144	218
95-	RAME ACIDATO	134	171	259
96-	CEMENTO OPACO	112	144	218
A1-	BRINA OPACO	112	144	218
A2-	TUSCANY C. LUCIDO	112	144	218
A3-	OTTONE ACIDATO	134	171	259
A4-	BASALTO OPACO	112	144	218
B6-	OTTONE BURATTATO	79	101	153
E2-	GUN METAL SPAZZ. LUCIDO	118	152	230
E3-	GUN METAL SPAZZ. OPACO	118	152	230
B2-	BLACK GUN METAL PVD	122	156	236
B3-	NICKEL PVD	122	156	236
B4-	MATT GOLD PVD	122	156	236

4805/2 | 4805/2R

MISCELATORE LAVABO MONOFORO ALTO BOCCA PROLUNGATA
HIGHER BASIN MIXER EXTENDED SPOUT

> **cartuccia tradizionale** > interasse bocca 190 > flessibili di alimentazione
> con scarico > abbinare a rubinetto sottolavabo con filtro (art. 020)

per art. 4805/2R:
+ sistema a risparmio energetico, info pag. 626
+ limitatore di portata 5l/min 3bar + aeratore orientabile

COD.	FINITURA	
01-	CROMATO	377
03-	ORO/ARGENTO	659
04-	DORATO	829
05-	BRONZO SATINATO	659
06-	RAME VECCHIO	659
07-	VECCHIO ARGENTO	659
08-	CANNA DI FUCILE	829
10-	VERDERAME	829
11-	NERO ANTRACITE	829
12-	OTTONE LUCIDO	565
13-	OTTONE NATURALE	490
14-	BIANCO LUCIDO	546
19-	NERO LUCIDO	546
28-	NICKEL SATINATO	659
30-	NICKEL LUCIDO	659
33-	CROMO SATINATO	659
34-	CROMO SPAZZOLATO	640
35-	NICKEL SPAZZOLATO	659
66-	BIANCO OPACO	508
67-	NERO OPACO	546
68-	RAME OPACO	659
69-	ARGENTO OPACO	659

COD.	FINITURA	
71-	ORO OPACO	829
72-	BRONZO OPACO	659
75-	DORATO SPAZZOLATO	867
87-	ORO ROSA	904
88-	OTTONE SISAL	565
89-	INDUSTRIAL	829
92-	POMICE OPACO	697
93-	ARENARIA OPACO	697
94-	TUSCANY SPAZZOLATO	697
95-	RAME ACIDATO	829
96-	CEMENTO OPACO	697
A1-	BRINA OPACO	697
A2-	TUSCANY C. LUCIDO	697
A3-	OTTONE ACIDATO	829
A4-	BASALTO OPACO	697
B6-	OTTONE BURATTATO	490
E2-	GUN METAL SPAZZ. LUCIDO	735
E3-	GUN METAL SPAZZ. OPACO	735
B2-	BLACK GUN METAL PVD	754
B3-	NICKEL PVD	754
B4-	MATT GOLD PVD	754

ACCESSORI CONSIGLIATI
SIFONE
SIPHON

0133/L
[in finitura]

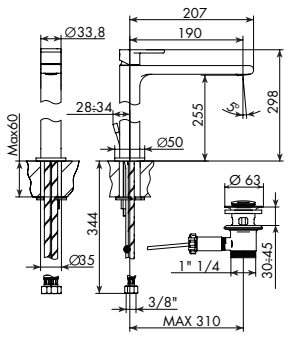

RICAMBI SPARE PARTS

AERATORE C/CHIAVE *AERATOR W/KEY* **ECO**	AERATORE C/CHIAVE *AERATOR W/KEY*	CARTUCCIA *CARTRIDGE*	MANIGLIA *HANDLE*	BASETTA *BASE*	SET FLESSIBILI *SET HOSES*	POMOLO/ASTA *KNOB/ROD*
785016	725007	735005	484039 [in finitura]	444004 [in finitura]	444043	484054 [in finitura]

FERMA CARTUCCIA
STOP CARTRIDGE
044040

PREZZI IN EURO.
PRICES IN EURO.

PER ORDINARE L'ARTICOLO, ANTEPORRE IL CODICE FINITURA AL CODICE PRODOTTO.
TO ORDER THE ITEM, PUT THE FINISH CODE AHEAD OF THE PRODUCT CODE.

PREZZI RICAMBI: VEDI SEZIONE DEDICATA - VOL. 2.
SPARE PARTS PRICES: SEE DEDICATED SECTION - VOL. 2.

4805/1 | 4805/1R

MISCELATORE LAVABO MONOFORO ALTO BOCCA PROLUNGATA

HIGHER BASIN MIXER EXTENDED SPOUT

> **cartuccia tradizionale**
> interasse bocca 190
> flessibili di alimentazione
> senza scarico
> abbinare a rubinetto sottolavabo con filtro (art. 020)

per art. 4805/1R:

+ sistema a risparmio energetico, info pag. 626
+ limitatore di portata 5l/min 3bar
+ aeratore orientabile

ACCESSORI CONSIGLIATI

SCARICO LAVABO *BASIN WASTE*	SIFONE *SIPHON*
0136/U [in finitura]	**0133/L [in finitura]**

COD.	FINITURA	
01-	CROMATO	311
03-	ORO/ARGENTO	544
04-	DORATO	684
05-	BRONZO SATINATO	544
06-	RAME VECCHIO	544
07-	VECCHIO ARGENTO	544
08-	CANNA DI FUCILE	684
10-	VERDERAME	684
11-	NERO ANTRACITE	684
12-	OTTONE LUCIDO	466
13-	OTTONE NATURALE	404
14-	BIANCO LUCIDO	450
19-	NERO LUCIDO	450
28-	NICKEL SATINATO	544
30-	NICKEL LUCIDO	544
33-	CROMO SATINATO	544
34-	CROMO SPAZZOLATO	528
35-	NICKEL SPAZZOLATO	544
66-	BIANCO OPACO	419
67-	NERO OPACO	450
68-	RAME OPACO	544
69-	ARGENTO OPACO	544

COD.	FINITURA	
71-	ORO OPACO	684
72-	BRONZO OPACO	544
75-	DORATO SPAZZOLATO	715
87-	ORO ROSA	746
88-	OTTONE SISAL	466
89-	INDUSTRIAL	684
92-	POMICE OPACO	575
93-	ARENARIA OPACO	575
94-	TUSCANY SPAZZOLATO	575
95-	RAME ACIDATO	684
96-	CEMENTO OPACO	575
A1-	BRINA OPACO	575
A2-	TUSCANY C. LUCIDO	575
A3-	OTTONE ACIDATO	684
A4-	BASALTO OPACO	575
B6-	OTTONE BURATTATO	404
E2-	GUN METAL SPAZZ. LUCIDO	606
E3-	GUN METAL SPAZZ. OPACO	606
B2-	BLACK GUN METAL PVD	622
B3-	NICKEL PVD	622
B4-	MATT GOLD PVD	622

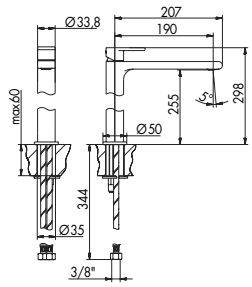

RICAMBI SPARE PARTS

AERATORE C/CHIAVE *AERATOR W/KEY* **ECO**	AERATORE C/CHIAVE *AERATOR W/KEY*	CARTUCCIA *CARTRIDGE*	MANIGLIA *HANDLE*	BASETTA *BASE*	SET FLESSIBILI *SET HOSES*	FERMA CARTUCCIA *STOP CARTRIDGE*
785016	725007	735005	484039 [in finitura]	444004 [in finitura]	444043	044040

4805/3/A/E + 894001

MISCELATORE LAVABO DA PARETE

WALL BASIN MIXER

> **cartuccia tradizionale**
> interasse bocca 180
> ingressi da 1/2"
> senza scarico
> rosoni separati

ACCESSORI CONSIGLIATI

SCARICO LAVABO *BASIN WASTE*	SIFONE *SIPHON*
0136/U [in finitura]	**0133/L [in finitura]**

COD.	FINITURA	
01-	CROMATO	265
03-	ORO/ARGENTO	463
04-	DORATO	583
05-	BRONZO SATINATO	463
06-	RAME VECCHIO	463
07-	VECCHIO ARGENTO	463
08-	CANNA DI FUCILE	583
10-	VERDERAME	583
11-	NERO ANTRACITE	583
12-	OTTONE LUCIDO	397
13-	OTTONE NATURALE	344
14-	BIANCO LUCIDO	384
19-	NERO LUCIDO	384
28-	NICKEL SATINATO	463
30-	NICKEL LUCIDO	463
33-	CROMO SATINATO	463
34-	CROMO SPAZZOLATO	450
35-	NICKEL SPAZZOLATO	463
66-	BIANCO OPACO	357
67-	NERO OPACO	384
68-	RAME OPACO	463
69-	ARGENTO OPACO	463

COD.	FINITURA	
71-	ORO OPACO	583
72-	BRONZO OPACO	463
75-	DORATO SPAZZOLATO	609
87-	ORO ROSA	636
88-	OTTONE SISAL	397
89-	INDUSTRIAL	583
92-	POMICE OPACO	490
93-	ARENARIA OPACO	490
94-	TUSCANY SPAZZOLATO	490
95-	RAME ACIDATO	583
96-	CEMENTO OPACO	490
A1-	BRINA OPACO	490
A2-	TUSCANY C. LUCIDO	490
A3-	OTTONE ACIDATO	583
A4-	BASALTO OPACO	490
B6-	OTTONE BURATTATO	344
E2-	GUN METAL SPAZZ. LUCIDO	516
E3-	GUN METAL SPAZZ. OPACO	516
B2-	BLACK GUN METAL PVD	530
B3-	NICKEL PVD	530
B4-	MATT GOLD PVD	530

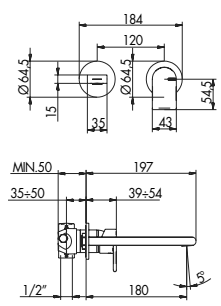

01-894001 **PARTE INCASSO** **127**

PER INSTALLAZIONI SU PARETI IN CARTONGESSO VERIFICARE LO SPESSORE DEL PANNELLO E ORDINARE LA NECESSARIA PROLUNGA: 104009, 104010, 104011.

FOR INSTALLATIONS ON DRYWALL, CHECK THE PANEL THICKNESS AND ORDER THE NECESSARY EXTENSION: 104009, 104010, 104011.

RICAMBI SPARE PARTS

AERATORE C/CHIAVE *AERATOR W/KEY*	CARTUCCIA *CARTRIDGE*	MANIGLIA *HANDLE*	ROSONE MIX *MIXER ROSE WINDOW*	ROSONE BOCCA *SPOUT ROSE WINDOW*	CILINDRO E COPRICARTUCCIA *CYLINDER AND RETAINING RING FOR CART.*
725007	025002	484008 [in finitura]	894013 [in finitura]	724039 [in finitura]	104033/E [in finitura]

4805/3/AQ/E + 894001

MISCELATORE LAVABO DA PARETE
WALL BASIN MIXER

> **cartuccia tradizionale**
> ingressi da 1/2"
> senza scarico
> interasse bocca 180
> rosoni separati quadri

ACCESSORI CONSIGLIATI

SCARICO LAVABO *BASIN WASTE*	SIFONE *SIPHON*
0136/U [in finitura]	**0133/L [in finitura]**

COD.	FINITURA	
01-	CROMATO	307
03-	ORO/ARGENTO	537
04-	DORATO	675
05-	BRONZO SATINATO	537
06-	RAME VECCHIO	537
07-	VECCHIO ARGENTO	537
08-	CANNA DI FUCILE	675
10-	VERDERAME	675
11-	NERO ANTRACITE	675
12-	OTTONE LUCIDO	460
13-	OTTONE NATURALE	399
14-	BIANCO LUCIDO	445
19-	NERO LUCIDO	445
28-	NICKEL SATINATO	537
30-	NICKEL LUCIDO	537
33-	CROMO SATINATO	537
34-	CROMO SPAZZOLATO	521
35-	NICKEL SPAZZOLATO	537
66-	BIANCO OPACO	414
67-	NERO OPACO	445
68-	RAME OPACO	537
69-	ARGENTO OPACO	537

COD.	FINITURA	
71-	ORO OPACO	675
72-	BRONZO OPACO	537
75-	DORATO SPAZZOLATO	706
87-	ORO ROSA	736
88-	OTTONE SISAL	460
89-	INDUSTRIAL	675
92-	POMICE OPACO	567
93-	ARENARIA OPACO	567
94-	TUSCANY SPAZZOLATO	567
95-	RAME ACIDATO	675
96-	CEMENTO OPACO	567
A1-	BRINA OPACO	567
A2-	TUSCANY C. LUCIDO	567
A3-	OTTONE ACIDATO	675
A4-	BASALTO OPACO	567
B6-	OTTONE BURATTATO	399
E2-	GUN METAL SPAZZ. LUCIDO	598
E3-	GUN METAL SPAZZ. OPACO	598
B2-	BLACK GUN METAL PVD	614
B3-	NICKEL PVD	614
B4-	MATT GOLD PVD	614

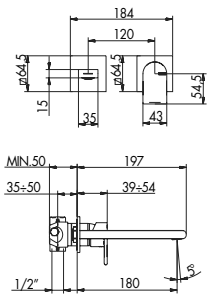

01-894001	PARTE INCASSO	127

PER INSTALLAZIONI SU PARETI IN CARTONGESSO VERIFICARE LO SPESSORE DEL PANNELLO E ORDINARE LA NECESSARIA PROLUNGA: 104009, 104010, 104011.
FOR INSTALLATIONS ON DRYWALL, CHECK THE PANEL THICKNESS AND ORDER THE NECESSARY EXTENSION: 104009, 104010, 104011.

RICAMBI SPARE PARTS

AERATORE C/CHIAVE *AERATOR W/KEY*	CARTUCCIA *CARTRIDGE*	MANIGLIA *HANDLE*	ROSONE MIX *MIXER ROSE WINDOW*	ROSONE BOCCA *SPOUT ROSE WINDOW*	CILINDRO E COPRICARTUCCIA *CYLINDER AND RETAINING RING FOR CART.*
725007	025002	484008 [in finitura]	794015 [in finitura]	484055 [in finitura]	104033/E [in finitura]

4805/3/B/E + 894001

MISCELATORE LAVABO DA PARETE
WALL BASIN MIXER

> **cartuccia tradizionale**
> ingressi da 1/2"
> senza scarico
> interasse bocca 210
> rosoni separati

ACCESSORI CONSIGLIATI

SCARICO LAVABO *BASIN WASTE*	SIFONE *SIPHON*
0136/U [in finitura]	**0133/L [in finitura]**

COD.	FINITURA	
01-	CROMATO	281
03-	ORO/ARGENTO	491
04-	DORATO	618
05-	BRONZO SATINATO	491
06-	RAME VECCHIO	491
07-	VECCHIO ARGENTO	491
08-	CANNA DI FUCILE	618
10-	VERDERAME	618
11-	NERO ANTRACITE	618
12-	OTTONE LUCIDO	421
13-	OTTONE NATURALE	365
14-	BIANCO LUCIDO	407
19-	NERO LUCIDO	407
28-	NICKEL SATINATO	491
30-	NICKEL LUCIDO	491
33-	CROMO SATINATO	491
34-	CROMO SPAZZOLATO	477
35-	NICKEL SPAZZOLATO	491
66-	BIANCO OPACO	379
67-	NERO OPACO	407
68-	RAME OPACO	491
69-	ARGENTO OPACO	491

COD.	FINITURA	
71-	ORO OPACO	618
72-	BRONZO OPACO	491
75-	DORATO SPAZZOLATO	646
87-	ORO ROSA	674
88-	OTTONE SISAL	421
89-	INDUSTRIAL	618
92-	POMICE OPACO	519
93-	ARENARIA OPACO	519
94-	TUSCANY SPAZZOLATO	519
95-	RAME ACIDATO	618
96-	CEMENTO OPACO	519
A1-	BRINA OPACO	519
A2-	TUSCANY C. LUCIDO	519
A3-	OTTONE ACIDATO	618
A4-	BASALTO OPACO	519
B6-	OTTONE BURATTATO	365
E2-	GUN METAL SPAZZ. LUCIDO	547
E3-	GUN METAL SPAZZ. OPACO	547
B2-	BLACK GUN METAL PVD	562
B3-	NICKEL PVD	562
B4-	MATT GOLD PVD	562

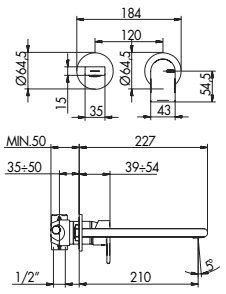

01-894001	PARTE INCASSO	127

PER INSTALLAZIONI SU PARETI IN CARTONGESSO VERIFICARE LO SPESSORE DEL PANNELLO E ORDINARE LA NECESSARIA PROLUNGA: 104009, 104010, 104011.
FOR INSTALLATIONS ON DRYWALL, CHECK THE PANEL THICKNESS AND ORDER THE NECESSARY EXTENSION: 104009, 104010, 104011.

RICAMBI SPARE PARTS

AERATORE C/CHIAVE *AERATOR W/KEY*	CARTUCCIA *CARTRIDGE*	MANIGLIA *HANDLE*	ROSONE MIX *MIXER ROSE WINDOW*	ROSONE BOCCA *SPOUT ROSE WINDOW*	CILINDRO E COPRICARTUCCIA *CYLINDER AND RETAINING RING FOR CART.*
725007	025002	484008 [in finitura]	894013 [in finitura]	724039 [in finitura]	104033/E [in finitura]

PREZZI IN EURO.
PRICES IN EURO.

PER ORDINARE L'ARTICOLO, ANTEPORRE IL CODICE FINITURA AL CODICE PRODOTTO.
TO ORDER THE ITEM, PUT THE FINISH CODE AHEAD OF THE PRODUCT CODE.

PREZZI RICAMBI: VEDI SEZIONE DEDICATA - VOL. 2.
SPARE PARTS PRICES: SEE DEDICATED SECTION - VOL. 2.

4805/3/BQ/E + 894001

MISCELATORE LAVABO DA PARETE BOCCA PROLUNGATA
WALL BASIN EXTENDED SPOUT MIXER

> **cartuccia tradizionale**
> ingressi da 1/2"
> senza scarico
> interasse bocca 210
> rosoni separati quadri

ACCESSORI CONSIGLIATI

SCARICO LAVABO *BASIN WASTE*	SIFONE *SIPHON*
0136/U [in finitura]	**0133/L [in finitura]**

COD.	FINITURA	
01-	CROMATO	323
03-	ORO/ARGENTO	565
04-	DORATO	710
05-	BRONZO SATINATO	565
06-	RAME VECCHIO	565
07-	VECCHIO ARGENTO	565
08-	CANNA DI FUCILE	710
10-	VERDERAME	710
11-	NERO ANTRACITE	710
12-	OTTONE LUCIDO	484
13-	OTTONE NATURALE	419
14-	BIANCO LUCIDO	468
19-	NERO LUCIDO	468
28-	NICKEL SATINATO	565
30-	NICKEL LUCIDO	565
33-	CROMO SATINATO	565
34-	CROMO SPAZZOLATO	549
35-	NICKEL SPAZZOLATO	565
66-	BIANCO OPACO	436
67-	NERO OPACO	468
68-	RAME OPACO	565
69-	ARGENTO OPACO	565

COD.	FINITURA	
71-	ORO OPACO	710
72-	BRONZO OPACO	565
75-	DORATO SPAZZOLATO	742
87-	ORO ROSA	775
88-	OTTONE SISAL	484
89-	INDUSTRIAL	710
92-	POMICE OPACO	597
93-	ARENARIA OPACO	597
94-	TUSCANY SPAZZOLATO	597
95-	RAME ACIDATO	710
96-	CEMENTO OPACO	597
A1-	BRINA OPACO	597
A2-	TUSCANY C. LUCIDO	597
A3-	OTTONE ACIDATO	710
A4-	BASALTO OPACO	597
B6-	OTTONE BURATTATO	419
E2-	GUN METAL SPAZZ. LUCIDO	629
E3-	GUN METAL SPAZZ. OPACO	629
B2-	BLACK GUN METAL PVD	646
B3-	NICKEL PVD	646
B4-	MATT GOLD PVD	646

01-894001 **PARTE INCASSO** **127**

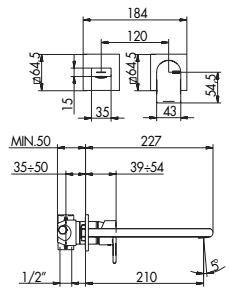

PER INSTALLAZIONI SU PARETI IN CARTONGESSO VERIFICARE LO SPESSORE DEL PANNELLO E ORDINARE LA NECESSARIA PROLUNGA: 104009, 104010, 104011.
FOR INSTALLATIONS ON DRYWALL, CHECK THE PANEL THICKNESS AND ORDER THE NECESSARY EXTENSION: 104009, 104010, 104011.

RICAMBI SPARE PARTS

AERATORE C/CHIAVE *AERATOR W/KEY*	CARTUCCIA *CARTRIDGE*	MANIGLIA *HANDLE*	ROSONE MIX *MIXER ROSE WINDOW*	ROSONE BOCCA *SPOUT ROSE WINDOW*	CILINDRO E COPRICARTUCCIA *CYLINDER AND RETAINING RING FOR CART.*
725007	025002	484008 [in finitura]	794015 [in finitura]	484055 [in finitura]	104033/E [in finitura]

4805/3/E + 894001

MISCELATORE LAVABO DA PARETE SU PIASTRA
WALL BASIN MIXER ON PLATE

> **cartuccia tradizionale**
> ingressi da 1/2"
> senza scarico
> interasse bocca 180
> piastra unica

ACCESSORI CONSIGLIATI

SCARICO LAVABO *BASIN WASTE*	SIFONE *SIPHON*
0136/U [in finitura]	**0133/L [in finitura]**

COD.	FINITURA	
01-	CROMATO	320
03-	ORO/ARGENTO	560
04-	DORATO	704
05-	BRONZO SATINATO	560
06-	RAME VECCHIO	560
07-	VECCHIO ARGENTO	560
08-	CANNA DI FUCILE	704
10-	VERDERAME	704
11-	NERO ANTRACITE	704
12-	OTTONE LUCIDO	480
13-	OTTONE NATURALE	416
14-	BIANCO LUCIDO	464
19-	NERO LUCIDO	464
28-	NICKEL SATINATO	560
30-	NICKEL LUCIDO	560
33-	CROMO SATINATO	560
34-	CROMO SPAZZOLATO	544
35-	NICKEL SPAZZOLATO	560
66-	BIANCO OPACO	432
67-	NERO OPACO	464
68-	RAME OPACO	560
69-	ARGENTO OPACO	560

COD.	FINITURA	
71-	ORO OPACO	704
72-	BRONZO OPACO	560
75-	DORATO SPAZZOLATO	736
87-	ORO ROSA	768
88-	OTTONE SISAL	480
89-	INDUSTRIAL	704
92-	POMICE OPACO	592
93-	ARENARIA OPACO	592
94-	TUSCANY SPAZZOLATO	592
95-	RAME ACIDATO	704
96-	CEMENTO OPACO	592
A1-	BRINA OPACO	592
A2-	TUSCANY C. LUCIDO	592
A3-	OTTONE ACIDATO	704
A4-	BASALTO OPACO	592
B6-	OTTONE BURATTATO	416
E2-	GUN METAL SPAZZ. LUCIDO	624
E3-	GUN METAL SPAZZ. OPACO	624
B2-	BLACK GUN METAL PVD	640
B3-	NICKEL PVD	640
B4-	MATT GOLD PVD	640

01-894001 **PARTE INCASSO** **127**

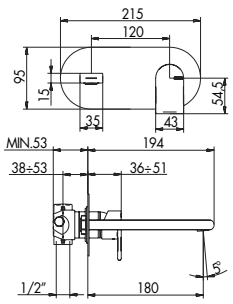

PER INSTALLAZIONI SU PARETI IN CARTONGESSO VERIFICARE LO SPESSORE DEL PANNELLO E ORDINARE LA NECESSARIA PROLUNGA: 104009, 104010, 104011.
FOR INSTALLATIONS ON DRYWALL, CHECK THE PANEL THICKNESS AND ORDER THE NECESSARY EXTENSION: 104009, 104010, 104011.

RICAMBI SPARE PARTS

AERATORE C/CHIAVE *AERATOR W/KEY*	CARTUCCIA *CARTRIDGE*	MANIGLIA *HANDLE*	PIASTRA *PLATE*	CILINDRO E COPRICARTUCCIA *CYLINDER AND RETAINING RING FOR CART.*
725007	025002	484008 [in finitura]	894024 [in finitura]	104033/E [in finitura]

PREZZI IN EURO.
PRICES IN EURO.

PER ORDINARE L'ARTICOLO, ANTEPORRE IL CODICE FINITURA AL CODICE PRODOTTO.
TO ORDER THE ITEM, PUT THE FINISH CODE AHEAD OF THE PRODUCT CODE.

PREZZI RICAMBI: VEDI SEZIONE DEDICATA - VOL. 2.
SPARE PARTS PRICES: SEE DEDICATED SECTION - VOL. 2.

4805/3Q/E + 894001

MISCELATORE LAVABO DA PARETE SU PIASTRA
WALL BASIN MIXER ON PLATE

> **cartuccia tradizionale**
> ingressi da 1/2"
> senza scarico
> interasse bocca 180
> piastra unica rettangolare

ACCESSORI CONSIGLIATI

SCARICO LAVABO *BASIN WASTE*	SIFONE *SIPHON*
0136/U [in finitura]	**0133/L [in finitura]**

COD.	FINITURA	
01-	CROMATO	322
03-	ORO/ARGENTO	563
04-	DORATO	708
05-	BRONZO SATINATO	563
06-	RAME VECCHIO	563
07-	VECCHIO ARGENTO	563
08-	CANNA DI FUCILE	708
10-	VERDERAME	708
11-	NERO ANTRACITE	708
12-	OTTONE LUCIDO	483
13-	OTTONE NATURALE	418
14-	BIANCO LUCIDO	466
19-	NERO LUCIDO	466
28-	NICKEL SATINATO	563
30-	NICKEL LUCIDO	563
33-	CROMO SATINATO	563
34-	CROMO SPAZZOLATO	547
35-	NICKEL SPAZZOLATO	563
66-	BIANCO OPACO	434
67-	NERO OPACO	466
68-	RAME OPACO	563
69-	ARGENTO OPACO	563

COD.	FINITURA	
71-	ORO OPACO	708
72-	BRONZO OPACO	563
75-	DORATO SPAZZOLATO	740
87-	ORO ROSA	772
88-	OTTONE SISAL	483
89-	INDUSTRIAL	708
92-	POMICE OPACO	595
93-	ARENARIA OPACO	595
94-	TUSCANY SPAZZOLATO	595
95-	RAME ACIDATO	708
96-	CEMENTO OPACO	595
A1-	BRINA OPACO	595
A2-	TUSCANY C. LUCIDO	595
A3-	OTTONE ACIDATO	708
A4-	BASALTO OPACO	595
B6-	OTTONE BURATTATO	418
E2-	GUN METAL SPAZZ. LUCIDO	627
E3-	GUN METAL SPAZZ. OPACO	627
B2-	BLACK GUN METAL PVD	644
B3-	NICKEL PVD	644
B4-	MATT GOLD PVD	644

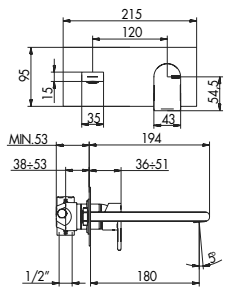

01-894001 — **PARTE INCASSO** 127

PER INSTALLAZIONI SU PARETI IN CARTONGESSO VERIFICARE LO SPESSORE DEL PANNELLO E ORDINARE LA NECESSARIA PROLUNGA: 104009, 104010, 104011.
FOR INSTALLATIONS ON DRYWALL, CHECK THE PANEL THICKNESS AND ORDER THE NECESSARY EXTENSION: 104009, 104010, 104011.

RICAMBI SPARE PARTS

AERATORE C/CHIAVE *AERATOR W/KEY*	CARTUCCIA *CARTRIDGE*	MANIGLIA *HANDLE*	PIASTRA *PLATE*	CILINDRO E COPRICARTUCCIA *CYLINDER AND RETAINING RING FOR CART.*
725007	025002	484008 [in finitura]	484056 [in finitura]	104033/E [in finitura]

4805/3/1/E + 894001

MISCELATORE LAVABO DA PARETE BOCCA PROLUNGATA SU PIASTRA
WALL BASIN MIXER EXTENDED SPOUT ON PLATE

> **cartuccia tradizionale**
> ingressi da 1/2"
> senza scarico
> interasse bocca 210
> piastra unica

ACCESSORI CONSIGLIATI

SCARICO LAVABO *BASIN WASTE*	SIFONE *SIPHON*
0136/U [in finitura]	**0133/L [in finitura]**

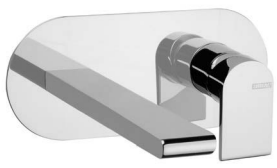

COD.	FINITURA	
01-	CROMATO	334
03-	ORO/ARGENTO	584
04-	DORATO	734
05-	BRONZO SATINATO	584
06-	RAME VECCHIO	584
07-	VECCHIO ARGENTO	584
08-	CANNA DI FUCILE	734
10-	VERDERAME	734
11-	NERO ANTRACITE	734
12-	OTTONE LUCIDO	501
13-	OTTONE NATURALE	434
14-	BIANCO LUCIDO	484
19-	NERO LUCIDO	484
28-	NICKEL SATINATO	584
30-	NICKEL LUCIDO	584
33-	CROMO SATINATO	584
34-	CROMO SPAZZOLATO	567
35-	NICKEL SPAZZOLATO	584
66-	BIANCO OPACO	450
67-	NERO OPACO	484
68-	RAME OPACO	584
69-	ARGENTO OPACO	584

COD.	FINITURA	
71-	ORO OPACO	734
72-	BRONZO OPACO	584
75-	DORATO SPAZZOLATO	768
87-	ORO ROSA	801
88-	OTTONE SISAL	501
89-	INDUSTRIAL	734
92-	POMICE OPACO	617
93-	ARENARIA OPACO	617
94-	TUSCANY SPAZZOLATO	617
95-	RAME ACIDATO	734
96-	CEMENTO OPACO	617
A1-	BRINA OPACO	617
A2-	TUSCANY C. LUCIDO	617
A3-	OTTONE ACIDATO	734
A4-	BASALTO OPACO	617
B6-	OTTONE BURATTATO	434
E2-	GUN METAL SPAZZ. LUCIDO	651
E3-	GUN METAL SPAZZ. OPACO	651
B2-	BLACK GUN METAL PVD	668
B3-	NICKEL PVD	668
B4-	MATT GOLD PVD	668

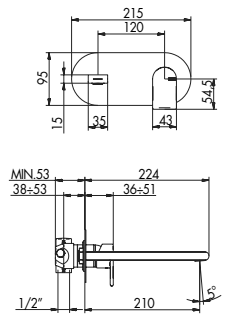

01-894001 — **PARTE INCASSO** 127

PER INSTALLAZIONI SU PARETI IN CARTONGESSO VERIFICARE LO SPESSORE DEL PANNELLO E ORDINARE LA NECESSARIA PROLUNGA: 104009, 104010, 104011.
FOR INSTALLATIONS ON DRYWALL, CHECK THE PANEL THICKNESS AND ORDER THE NECESSARY EXTENSION: 104009, 104010, 104011.

RICAMBI SPARE PARTS

AERATORE C/CHIAVE *AERATOR W/KEY*	CARTUCCIA *CARTRIDGE*	MANIGLIA *HANDLE*	PIASTRA *PLATE*	CILINDRO E COPRICARTUCCIA *CYLINDER AND RETAINING RING FOR CART.*
725007	025002	484008 [in finitura]	894024 [in finitura]	104033/E [in finitura]

PREZZI IN EURO.
PRICES IN EURO.

PER ORDINARE L'ARTICOLO, ANTEPORRE IL CODICE FINITURA AL CODICE PRODOTTO.
TO ORDER THE ITEM, PUT THE FINISH CODE AHEAD OF THE PRODUCT CODE.

PREZZI RICAMBI: VEDI SEZIONE DEDICATA - VOL. 2.
SPARE PARTS PRICES: SEE DEDICATED SECTION - VOL. 2.

4805/3/1Q/E + 894001

MISCELATORE LAVABO DA PARETE BOCCA PROLUNGATA SU PIASTRA
WALL BASIN MIXER EXTENDED SPOUT ON PLATE

> **cartuccia tradizionale**
> ingressi da 1/2"
> senza scarico
> interasse bocca 210
> piastra unica

ACCESSORI CONSIGLIATI

SCARICO LAVABO *BASIN WASTE*	SIFONE *SIPHON*
0136/U [in finitura]	**0133/L [in finitura]**

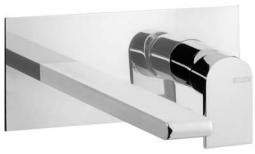

COD.	FINITURA	
01-	CROMATO	336
03-	ORO/ARGENTO	588
04-	DORATO	739
05-	BRONZO SATINATO	588
06-	RAME VECCHIO	588
07-	VECCHIO ARGENTO	588
08-	CANNA DI FUCILE	739
10-	VERDERAME	739
11-	NERO ANTRACITE	739
12-	OTTONE LUCIDO	504
13-	OTTONE NATURALE	436
14-	BIANCO LUCIDO	487
19-	NERO LUCIDO	487
28-	NICKEL SATINATO	588
30-	NICKEL LUCIDO	588
33-	CROMO SATINATO	588
34-	CROMO SPAZZOLATO	571
35-	NICKEL SPAZZOLATO	588
66-	BIANCO OPACO	453
67-	NERO OPACO	487
68-	RAME OPACO	588
69-	ARGENTO OPACO	588

COD.	FINITURA	
71-	ORO OPACO	739
72-	BRONZO OPACO	588
75-	DORATO SPAZZOLATO	772
87-	ORO ROSA	806
88-	OTTONE SISAL	504
89-	INDUSTRIAL	739
92-	POMICE OPACO	621
93-	ARENARIA OPACO	621
94-	TUSCANY SPAZZOLATO	621
95-	RAME ACIDATO	739
96-	CEMENTO OPACO	621
A1-	BRINA OPACO	621
A2-	TUSCANY C. LUCIDO	621
A3-	OTTONE ACIDATO	739
A4-	BASALTO OPACO	621
B6-	OTTONE BURATTATO	436
E2-	GUN METAL SPAZZ. LUCIDO	655
E3-	GUN METAL SPAZZ. OPACO	655
B2-	BLACK GUN METAL PVD	672
B3-	NICKEL PVD	672
B4-	MATT GOLD PVD	672

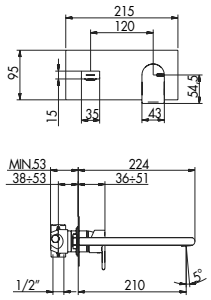

01-894001 — **PARTE INCASSO** — **127**

PER INSTALLAZIONI SU PARETI IN CARTONGESSO VERIFICARE LO SPESSORE DEL PANNELLO E ORDINARE LA NECESSARIA PROLUNGA: 104009, 104010, 104011.
FOR INSTALLATIONS ON DRYWALL, CHECK THE PANEL THICKNESS AND ORDER THE NECESSARY EXTENSION: 104009, 104010, 104011.

RICAMBI SPARE PARTS

AERATORE C/CHIAVE *AERATOR W/KEY*	CARTUCCIA *CARTRIDGE*	MANIGLIA *HANDLE*	PIASTRA *PLATE*	CILINDRO E COPRICARTUCCIA *CYLINDER AND RETAINING RING FOR CART.*
725007	025002	484008 [in finitura]	484056 [in finitura]	104033/E [in finitura]

4805/R/A

MISCELATORE REMOTO
REMOTE MIXER

> **cartuccia tradizionale**
> flessibili di alimentazione
> senza scarico

ACCESSORI CONSIGLIATI

SCARICO LAVABO *BASIN WASTE*	SIFONE *SIPHON*
0136/U [in finitura]	**0133/L [in finitura]**

TUBETTO MIX *PIPE FOR MIXER*
035090 [in finitura]

COD.	FINITURA	
01-	CROMATO	189
03-	ORO/ARGENTO	330
04-	DORATO	415
05-	BRONZO SATINATO	330
06-	RAME VECCHIO	330
07-	VECCHIO ARGENTO	330
08-	CANNA DI FUCILE	415
10-	VERDERAME	415
11-	NERO ANTRACITE	415
12-	OTTONE LUCIDO	283
13-	OTTONE NATURALE	245
14-	BIANCO LUCIDO	274
19-	NERO LUCIDO	274
28-	NICKEL SATINATO	330
30-	NICKEL LUCIDO	330
33-	CROMO SATINATO	330
34-	CROMO SPAZZOLATO	321
35-	NICKEL SPAZZOLATO	330
66-	BIANCO OPACO	255
67-	NERO OPACO	274
68-	RAME OPACO	330
69-	ARGENTO OPACO	330

COD.	FINITURA	
71-	ORO OPACO	415
72-	BRONZO OPACO	330
75-	DORATO SPAZZOLATO	434
87-	ORO ROSA	453
88-	OTTONE SISAL	283
89-	INDUSTRIAL	415
92-	POMICE OPACO	349
93-	ARENARIA OPACO	349
94-	TUSCANY SPAZZOLATO	349
95-	RAME ACIDATO	415
96-	CEMENTO OPACO	349
A1-	BRINA OPACO	349
A2-	TUSCANY C. LUCIDO	349
A3-	OTTONE ACIDATO	415
A4-	BASALTO OPACO	349
B6-	OTTONE BURATTATO	245
E2-	GUN METAL SPAZZ. LUCIDO	368
E3-	GUN METAL SPAZZ. OPACO	368
B2-	BLACK GUN METAL PVD	378
B3-	NICKEL PVD	378
B4-	MATT GOLD PVD	378

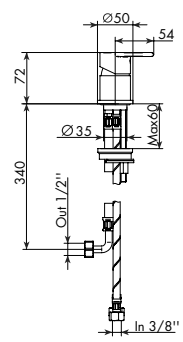

RICAMBI SPARE PARTS

CARTUCCIA *CARTRIDGE*	MANIGLIA *HANDLE*	BASETTA *BASE*	SET FLESSIBILI *SET HOSES*
025002	484008 [in finitura]	014079 [in finitura]	444013

PREZZI IN EURO.
PRICES IN EURO.

PER ORDINARE L'ARTICOLO, ANTEPORRE IL CODICE FINITURA AL CODICE PRODOTTO.
TO ORDER THE ITEM, PUT THE FINISH CODE AHEAD OF THE PRODUCT CODE.

PREZZI RICAMBI: VEDI SEZIONE DEDICATA - VOL. 2.
SPARE PARTS PRICES: SEE DEDICATED SECTION - VOL. 2.

4805/R/B/E + 104033 [p. incasso] oppure 104133 [p. incasso waterproof]

MISCELATORE INCASSO REMOTO
BUILT-IN REMOTE MIXER

> **cartuccia tradizionale**
> uscita superiore
> senza scarico
> ingressi da 1/2"
> utilizzabile anche come incasso doccia

ACCESSORI CONSIGLIATI

SCARICO LAVABO *BASIN WASTE*	SIFONE *SIPHON*
0136/U [in finitura]	**0133/L [in finitura]**

COD.	FINITURA	
01-	CROMATO	65
03-	ORO/ARGENTO	113
04-	DORATO	143
05-	BRONZO SATINATO	113
06-	RAME VECCHIO	113
07-	VECCHIO ARGENTO	113
08-	CANNA DI FUCILE	143
10-	VERDERAME	143
11-	NERO ANTRACITE	143
12-	OTTONE LUCIDO	97
13-	OTTONE NATURALE	84
14-	BIANCO LUCIDO	94
19-	NERO LUCIDO	94
28-	NICKEL SATINATO	113
30-	NICKEL LUCIDO	113
33-	CROMO SATINATO	113
34-	CROMO SPAZZOLATO	110
35-	NICKEL SPAZZOLATO	113
66-	BIANCO OPACO	87
67-	NERO OPACO	94
68-	RAME OPACO	113
69-	ARGENTO OPACO	113

COD.	FINITURA	
71-	ORO OPACO	143
72-	BRONZO OPACO	113
75-	DORATO SPAZZOLATO	149
87-	ORO ROSA	156
88-	OTTONE SISAL	97
89-	INDUSTRIAL	143
92-	POMICE OPACO	120
93-	ARENARIA OPACO	120
94-	TUSCANY SPAZZOLATO	120
95-	RAME ACIDATO	143
96-	CEMENTO OPACO	120
A1-	BRINA OPACO	120
A2-	TUSCANY C. LUCIDO	120
A3-	OTTONE ACIDATO	143
A4-	BASALTO OPACO	120
B6-	OTTONE BURATTATO	84
E2-	GUN METAL SPAZZ. LUCIDO	126
E3-	GUN METAL SPAZZ. OPACO	126
B2-	BLACK GUN METAL PVD	130
B3-	NICKEL PVD	130
B4-	MATT GOLD PVD	130

104033

104133

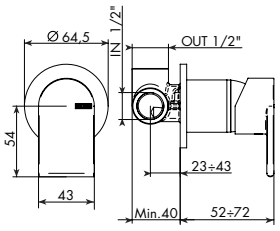

01-104033	**PARTE INCASSO**	**138**
01-104133	**PARTE INCASSO WATERPROOF**	**87**

PER INSTALLAZIONI SU PARETI IN CARTONGESSO VERIFICARE LO SPESSORE DEL PANNELLO E ORDINARE LA NECESSARIA PROLUNGA: 104009, 104010, 104011.
FOR INSTALLATIONS ON DRYWALL, CHECK THE PANEL THICKNESS AND ORDER THE NECESSARY EXTENSION: 104009, 104010, 104011.

RICAMBI SPARE PARTS

CARTUCCIA *CARTRIDGE*	MANIGLIA *HANDLE*	ROSONE MIX *MIXER ROSE WINDOW*	CILINDRO E COPRICARTUCCIA *CYLINDER AND RETAINING RING FOR CART.*
025002	484008 [in finitura]	894013 [in finitura]	104033/E [in finitura]

4805/R/BQ/E + 104033 [p. incasso] oppure 104133 [p. incasso waterproof]

MISCELATORE INCASSO REMOTO
BUILT-IN REMOTE MIXER

> **cartuccia tradizionale**
> uscita superiore
> rosone quadro
> ingressi da 1/2"
> senza scarico
> utilizzabile anche come incasso doccia

ACCESSORI CONSIGLIATI

SCARICO LAVABO *BASIN WASTE*	SIFONE *SIPHON*
0136/U [in finitura]	**0133/L [in finitura]**

COD.	FINITURA	
01-	CROMATO	85
03-	ORO/ARGENTO	148
04-	DORATO	187
05-	BRONZO SATINATO	148
06-	RAME VECCHIO	148
07-	VECCHIO ARGENTO	148
08-	CANNA DI FUCILE	187
10-	VERDERAME	187
11-	NERO ANTRACITE	187
12-	OTTONE LUCIDO	127
13-	OTTONE NATURALE	110
14-	BIANCO LUCIDO	123
19-	NERO LUCIDO	123
28-	NICKEL SATINATO	148
30-	NICKEL LUCIDO	148
33-	CROMO SATINATO	148
34-	CROMO SPAZZOLATO	144
35-	NICKEL SPAZZOLATO	148
66-	BIANCO OPACO	114
67-	NERO OPACO	123
68-	RAME OPACO	148
69-	ARGENTO OPACO	148

COD.	FINITURA	
71-	ORO OPACO	187
72-	BRONZO OPACO	148
75-	DORATO SPAZZOLATO	195
87-	ORO ROSA	204
88-	OTTONE SISAL	127
89-	INDUSTRIAL	187
92-	POMICE OPACO	157
93-	ARENARIA OPACO	157
94-	TUSCANY SPAZZOLATO	157
95-	RAME ACIDATO	187
96-	CEMENTO OPACO	157
A1-	BRINA OPACO	157
A2-	TUSCANY C. LUCIDO	157
A3-	OTTONE ACIDATO	187
A4-	BASALTO OPACO	157
B6-	OTTONE BURATTATO	110
E2-	GUN METAL SPAZZ. LUCIDO	165
E3-	GUN METAL SPAZZ. OPACO	165
B2-	BLACK GUN METAL PVD	170
B3-	NICKEL PVD	170
B4-	MATT GOLD PVD	170

104033

104133

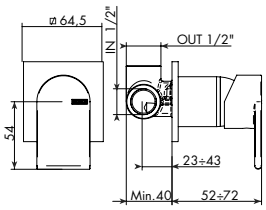

01-104033	**PARTE INCASSO**	**138**
01-104133	**PARTE INCASSO WATERPROOF**	**87**

PER INSTALLAZIONI SU PARETI IN CARTONGESSO VERIFICARE LO SPESSORE DEL PANNELLO E ORDINARE LA NECESSARIA PROLUNGA: 104009, 104010, 104011.
FOR INSTALLATIONS ON DRYWALL, CHECK THE PANEL THICKNESS AND ORDER THE NECESSARY EXTENSION: 104009, 104010, 104011.

RICAMBI SPARE PARTS

CARTUCCIA *CARTRIDGE*	MANIGLIA *HANDLE*	ROSONE MIX *MIXER ROSE WINDOW*	CILINDRO E COPRICARTUCCIA *CYLINDER AND RETAINING RING FOR CART.*
025002	484008 [in finitura]	794015 [in finitura]	104033/E [in finitura]

PREZZI IN EURO.
PRICES IN EURO.

PER ORDINARE L'ARTICOLO, ANTEPORRE IL CODICE FINITURA AL CODICE PRODOTTO.
TO ORDER THE ITEM, PUT THE FINISH CODE AHEAD OF THE PRODUCT CODE.

PREZZI RICAMBI: VEDI SEZIONE DEDICATA - VOL. 2.
SPARE PARTS PRICES: SEE DEDICATED SECTION - VOL. 2.

104009 | 104010 | 104011

KIT PROLUNGA MIX INCASSO
BUILT-IN MIXER EXTENSION KIT

> lunghezza 2 cm, 3 cm, 4 cm
> kit fondello prolunga cartuccia miscelatore + bicchiere esterno sostitutivo in finitura
> per art. 4805/3/A/E, 4805/3/AQ/E 4805/3/B/E, 4805/3/BQ/E, 4805/3/E, 4805/3Q/E, 4805/3/1/E, 4805/3/1Q/E, 4805/R/B/E, 4805/R/BQ/E

COD.	FINITURA	104009	104010	104011
01-	CROMATO	134	152	183
03-	ORO/ARGENTO	247	281	338
04-	DORATO	321	364	439
05-	BRONZO SATINATO	247	281	338
06-	RAME VECCHIO	247	281	338
07-	VECCHIO ARGENTO	247	281	338
08-	CANNA DI FUCILE	321	364	439
10-	VERDERAME	321	364	439
11-	NERO ANTRACITE	321	364	439
12-	OTTONE LUCIDO	227	258	311
13-	OTTONE NATURALE	174	197	237
14-	BIANCO LUCIDO	201	228	274
19-	NERO LUCIDO	201	228	274
28-	NICKEL SATINATO	247	281	338
30-	NICKEL LUCIDO	247	281	338
33-	CROMO SATINATO	247	281	338
34-	CROMO SPAZZOLATO	261	296	356
35-	NICKEL SPAZZOLATO	247	281	338
66-	BIANCO OPACO	201	228	274
67-	NERO OPACO	201	228	274
68-	RAME OPACO	247	281	338
69-	ARGENTO OPACO	247	281	338

COD.	FINITURA	104009	104010	104011
71-	ORO OPACO	321	364	439
72-	BRONZO OPACO	247	281	338
75-	DORATO SPAZZOLATO	341	387	466
87-	ORO ROSA	341	387	466
88-	OTTONE SISAL	227	258	311
89-	INDUSTRIAL	321	364	439
92-	POMICE OPACO	268	304	366
93-	ARENARIA OPACO	268	304	366
94-	TUSCANY SPAZZOLATO	268	304	366
95-	RAME ACIDATO	321	364	439
96-	CEMENTO OPACO	268	304	366
A1-	BRINA OPACO	268	304	366
A2-	TUSCANY C. LUCIDO	268	304	366
A3-	OTTONE ACIDATO	321	364	439
A4-	BASALTO OPACO	268	304	366
B6-	OTTONE BURATTATO	174	197	237
E2-	GUN METAL SPAZZ. LUCIDO	294	334	402
E3-	GUN METAL SPAZZ. OPACO	294	334	402
B2-	BLACK GUN METAL PVD	294	334	402
B3-	NICKEL PVD	294	334	402
B4-	MATT GOLD PVD	294	334	402

484003 | 484004

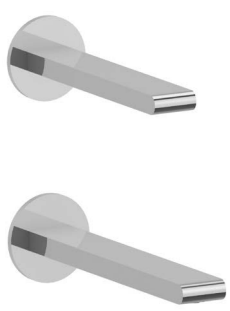

BOCCA LAVABO DA PARETE
WALL BASIN SPOUT

> interasse bocca 180 / 210
> attacco da 1/2"
> rosone tondo

ACCESSORI CONSIGLIATI

SCARICO LAVABO *BASIN WASTE*	SIFONE *SIPHON*
0136/U [in finitura]	0133/L [in finitura]

COD.	FINITURA	484003	484004
01-	CROMATO	243	252
03-	ORO/ARGENTO	449	466
04-	DORATO	583	604
05-	BRONZO SATINATO	449	466
06-	RAME VECCHIO	449	466
07-	VECCHIO ARGENTO	449	466
08-	CANNA DI FUCILE	583	604
10-	VERDERAME	583	604
11-	NERO ANTRACITE	583	604
12-	OTTONE LUCIDO	413	428
13-	OTTONE NATURALE	315	327
14-	BIANCO LUCIDO	364	378
19-	NERO LUCIDO	364	378
28-	NICKEL SATINATO	449	466
30-	NICKEL LUCIDO	449	466
33-	CROMO SATINATO	449	466
34-	CROMO SPAZZOLATO	473	491
35-	NICKEL SPAZZOLATO	449	466
66-	BIANCO OPACO	364	378
67-	NERO OPACO	364	378
68-	RAME OPACO	449	466
69-	ARGENTO OPACO	449	466

COD.	FINITURA	484003	484004
71-	ORO OPACO	583	604
72-	BRONZO OPACO	449	466
75-	DORATO SPAZZOLATO	619	642
87-	ORO ROSA	619	642
88-	OTTONE SISAL	413	428
89-	INDUSTRIAL	583	604
92-	POMICE OPACO	486	504
93-	ARENARIA OPACO	486	504
94-	TUSCANY SPAZZOLATO	486	504
95-	RAME ACIDATO	583	604
96-	CEMENTO OPACO	486	504
A1-	BRINA OPACO	486	504
A2-	TUSCANY C. LUCIDO	486	504
A3-	OTTONE ACIDATO	583	604
A4-	BASALTO OPACO	486	504
B6-	OTTONE BURATTATO	315	327
E2-	GUN METAL SPAZZ. LUCIDO	534	554
E3-	GUN METAL SPAZZ. OPACO	534	554
B2-	BLACK GUN METAL PVD	534	554
B3-	NICKEL PVD	534	554
B4-	MATT GOLD PVD	534	554

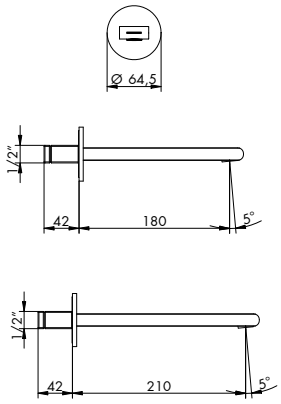

RICAMBI SPARE PARTS

AERATORE C/CHIAVE *AERATOR W/KEY*	ROSONE BOCCA *SPOUT ROSE WINDOW*
725007	724039 [in finitura]

PREZZI IN EURO.
PRICES IN EURO.

PER ORDINARE L'ARTICOLO, ANTEPORRE IL CODICE FINITURA AL CODICE PRODOTTO.
TO ORDER THE ITEM, PUT THE FINISH CODE AHEAD OF THE PRODUCT CODE.

PREZZI RICAMBI: VEDI SEZIONE DEDICATA - VOL. 2.
SPARE PARTS PRICES: SEE DEDICATED SECTION - VOL. 2.

484011 | 484012

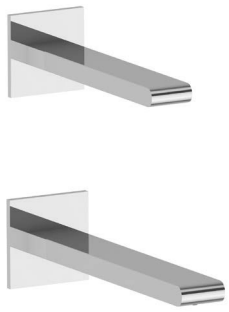

BOCCA LAVABO DA PARETE
WALL BASIN SPOUT

> interasse bocca 180 / 210
> attacco da 1/2"
> rosone quadro

ACCESSORI CONSIGLIATI

SCARICO LAVABO *BASIN WASTE*	SIFONE *SIPHON*
0136/U [in finitura]	0133/L [in finitura]

COD.	FINITURA	484011	484012
01-	CROMATO	290	297
03-	ORO/ARGENTO	536	549
04-	DORATO	696	712
05-	BRONZO SATINATO	536	549
06-	RAME VECCHIO	536	549
07-	VECCHIO ARGENTO	536	549
08-	CANNA DI FUCILE	696	712
10-	VERDERAME	696	712
11-	NERO ANTRACITE	696	712
12-	OTTONE LUCIDO	493	504
13-	OTTONE NATURALE	377	386
14-	BIANCO LUCIDO	435	445
19-	NERO LUCIDO	435	445
28-	NICKEL SATINATO	536	549
30-	NICKEL LUCIDO	536	549
33-	CROMO SATINATO	536	549
34-	CROMO SPAZZOLATO	565	579
35-	NICKEL SPAZZOLATO	536	549
66-	BIANCO OPACO	435	445
67-	NERO OPACO	435	445
68-	RAME OPACO	536	549
69-	ARGENTO OPACO	536	549

COD.	FINITURA	484011	484012
71-	ORO OPACO	696	712
72-	BRONZO OPACO	536	549
75-	DORATO SPAZZOLATO	739	757
87-	ORO ROSA	739	757
88-	OTTONE SISAL	493	504
89-	INDUSTRIAL	696	712
92-	POMICE OPACO	580	594
93-	ARENARIA OPACO	580	594
94-	TUSCANY SPAZZOLATO	580	594
95-	RAME ACIDATO	696	712
96-	CEMENTO OPACO	580	594
A1-	BRINA OPACO	580	594
A2-	TUSCANY C. LUCIDO	580	594
A3-	OTTONE ACIDATO	696	712
A4-	BASALTO OPACO	580	594
B6-	OTTONE BURATTATO	377	386
E2-	GUN METAL SPAZZ. LUCIDO	638	653
E3-	GUN METAL SPAZZ. OPACO	638	653
B2-	BLACK GUN METAL PVD	638	653
B3-	NICKEL PVD	638	653
B4-	MATT GOLD PVD	638	653

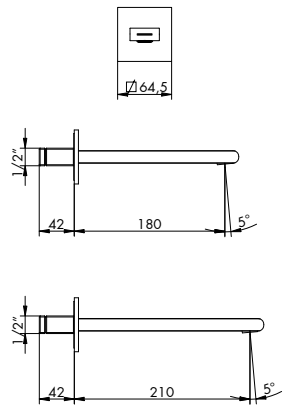

RICAMBI SPARE PARTS

AERATORE C/CHIAVE *AERATOR W/KEY*	ROSONE BOCCA *SPOUT ROSE WINDOW*
725007	484055 [in finitura]

4807 | 4807/R

MISCELATORE BIDET MONOFORO
BIDET MIXER

> **cartuccia tradizionale** > interasse bocca 97
> aeratore snodato > flessibili di alimentazione > con scarico
per art. 4807/R: + sistema a risparmio energetico, info pag. 626
+ limitatore di portata 5l/min 3bar

ACCESSORI CONSIGLIATI

SIFONE *SIPHON*	TUBETTO MIX *PIPE FOR MIXER*
011/B [in finitura]	035090 [in finitura]

COD.	FINITURA	
01-	CROMATO	215
03-	ORO/ARGENTO	376
04-	DORATO	473
05-	BRONZO SATINATO	376
06-	RAME VECCHIO	376
07-	VECCHIO ARGENTO	376
08-	CANNA DI FUCILE	473
10-	VERDERAME	473
11-	NERO ANTRACITE	473
12-	OTTONE LUCIDO	322
13-	OTTONE NATURALE	279
14-	BIANCO LUCIDO	311
19-	NERO LUCIDO	311
28-	NICKEL SATINATO	376
30-	NICKEL LUCIDO	376
33-	CROMO SATINATO	376
34-	CROMO SPAZZOLATO	365
35-	NICKEL SPAZZOLATO	376
66-	BIANCO OPACO	290
67-	NERO OPACO	311
68-	RAME OPACO	376
69-	ARGENTO OPACO	376

COD.	FINITURA	
71-	ORO OPACO	473
72-	BRONZO OPACO	376
75-	DORATO SPAZZOLATO	494
87-	ORO ROSA	516
88-	OTTONE SISAL	322
89-	INDUSTRIAL	473
92-	POMICE OPACO	397
93-	ARENARIA OPACO	397
94-	TUSCANY SPAZZOLATO	397
95-	RAME ACIDATO	473
96-	CEMENTO OPACO	397
A1-	BRINA OPACO	397
A2-	TUSCANY C. LUCIDO	397
A3-	OTTONE ACIDATO	473
A4-	BASALTO OPACO	397
B6-	OTTONE BURATTATO	279
E2-	GUN METAL SPAZZ. LUCIDO	419
E3-	GUN METAL SPAZZ. OPACO	419
B2-	BLACK GUN METAL PVD	430
B3-	NICKEL PVD	430
B4-	MATT GOLD PVD	430

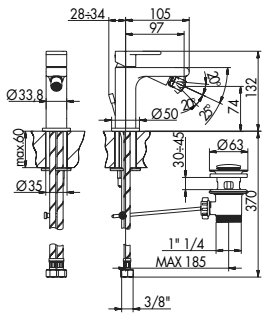

RICAMBI SPARE PARTS

SNODINO AERATORE *JOINT WITH AERATOR* **ECO**	SNODINO AERATORE *JOINT WITH AERATOR*	CARTUCCIA *CARTRIDGE*	MANIGLIA *HANDLE*	BASETTA *BASE*	SET FLESSIBILI *SET HOSES*	POMOLO/ASTA *KNOB/ROD*
785005 [in finitura]	445017 [in finitura]	735005	484039 [in finitura]	444004 [in finitura]	444013	484054 [in finitura]

FERMA CARTUCCIA *STOP CARTRIDGE*
044040

PREZZI IN EURO. *PRICES IN EURO.*

PER ORDINARE L'ARTICOLO, ANTEPORRE IL CODICE FINITURA AL CODICE PRODOTTO. *TO ORDER THE ITEM, PUT THE FINISH CODE AHEAD OF THE PRODUCT CODE.*

PREZZI RICAMBI: VEDI SEZIONE DEDICATA - VOL. 2. *SPARE PARTS PRICES: SEE DEDICATED SECTION - VOL. 2.*

4807/S | 4807/SR

MISCELATORE BIDET MONOFORO
BIDET MIXER

> **cartuccia tradizionale**
> aeratore snodato
> interasse bocca 97
> flessibili di alimentazione
> senza scarico

per art. 4807/SR:
+ sistema a risparmio energetico, info pag. 626
+ limitatore di portata 5l/min 3bar

COD.	FINITURA	
01-	CROMATO	190
03-	ORO/ARGENTO	332
04-	DORATO	418
05-	BRONZO SATINATO	332
06-	RAME VECCHIO	332
07-	VECCHIO ARGENTO	332
08-	CANNA DI FUCILE	418
10-	VERDERAME	418
11-	NERO ANTRACITE	418
12-	OTTONE LUCIDO	285
13-	OTTONE NATURALE	247
14-	BIANCO LUCIDO	275
19-	NERO LUCIDO	275
28-	NICKEL SATINATO	332
30-	NICKEL LUCIDO	332
33-	CROMO SATINATO	332
34-	CROMO SPAZZOLATO	323
35-	NICKEL SPAZZOLATO	332
66-	BIANCO OPACO	256
67-	NERO OPACO	275
68-	RAME OPACO	332
69-	ARGENTO OPACO	332

COD.	FINITURA	
71-	ORO OPACO	418
72-	BRONZO OPACO	332
75-	DORATO SPAZZOLATO	436
87-	ORO ROSA	456
88-	OTTONE SISAL	285
89-	INDUSTRIAL	418
92-	POMICE OPACO	351
93-	ARENARIA OPACO	351
94-	TUSCANY SPAZZOLATO	351
95-	RAME ACIDATO	418
96-	CEMENTO OPACO	351
A1-	BRINA OPACO	351
A2-	TUSCANY C. LUCIDO	351
A3-	OTTONE ACIDATO	418
A4-	BASALTO OPACO	351
B6-	OTTONE BURATTATO	247
E2-	GUN METAL SPAZZ. LUCIDO	370
E3-	GUN METAL SPAZZ. OPACO	370
B2-	BLACK GUN METAL PVD	380
B3-	NICKEL PVD	380
B4-	MATT GOLD PVD	380

ACCESSORI CONSIGLIATI

SCARICO BIDET
BIDET WASTE
0136/U [in finitura]

SIFONE
SIPHON
011/B [in finitura]

TUBETTO MIX
PIPE FOR MIXER
035090 [in finitura]

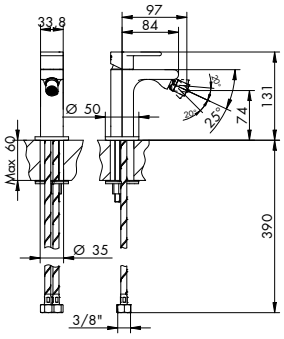

RICAMBI SPARE PARTS

SNODINO AERATORE *JOINT WITH AERATOR* **ECO**	SNODINO AERATORE *JOINT WITH AERATOR*	CARTUCCIA *CARTRIDGE*	MANIGLIA *HANDLE*	BASETTA *BASE*	SET FLESSIBILI *SET HOSES*	FERMA CARTUCCIA *STOP CARTRIDGE*
785005 [in finitura]	445017 [in finitura]	735005	484039 [in finitura]	444004 [in finitura]	444013	044040

4821/N/E + 104018 [p. incasso] oppure 104118 [p. incasso waterproof]

MISCELATORE INCASSO
BUILT-IN MIXER

> **cartuccia tradizionale**
> ingressi da 1/2"
> uscita superiore
> incasso con B-BOX

COD.	FINITURA	
01-	CROMATO	64
03-	ORO/ARGENTO	112
04-	DORATO	140
05-	BRONZO SATINATO	112
06-	RAME VECCHIO	112
07-	VECCHIO ARGENTO	112
08-	CANNA DI FUCILE	140
10-	VERDERAME	140
11-	NERO ANTRACITE	140
12-	OTTONE LUCIDO	96
13-	OTTONE NATURALE	83
14-	BIANCO LUCIDO	92
19-	NERO LUCIDO	92
28-	NICKEL SATINATO	112
30-	NICKEL LUCIDO	112
33-	CROMO SATINATO	112
34-	CROMO SPAZZOLATO	108
35-	NICKEL SPAZZOLATO	112
66-	BIANCO OPACO	86
67-	NERO OPACO	92
68-	RAME OPACO	112
69-	ARGENTO OPACO	112

COD.	FINITURA	
71-	ORO OPACO	140
72-	BRONZO OPACO	112
75-	DORATO SPAZZOLATO	147
87-	ORO ROSA	153
88-	OTTONE SISAL	96
89-	INDUSTRIAL	140
92-	POMICE OPACO	118
93-	ARENARIA OPACO	118
94-	TUSCANY SPAZZOLATO	118
95-	RAME ACIDATO	140
96-	CEMENTO OPACO	118
A1-	BRINA OPACO	118
A2-	TUSCANY C. LUCIDO	118
A3-	OTTONE ACIDATO	140
A4-	BASALTO OPACO	118
B6-	OTTONE BURATTATO	83
E2-	GUN METAL SPAZZ. LUCIDO	124
E3-	GUN METAL SPAZZ. OPACO	124
B2-	BLACK GUN METAL PVD	128
B3-	NICKEL PVD	128
B4-	MATT GOLD PVD	128

01-104018	PARTE INCASSO	138
01-104118	PARTE INCASSO WATERPROOF	99

ACCESSORI CONSIGLIATI

PILETTA DOCCIA
SHOWER WASTE
8816/E + 775025 [in finitura]

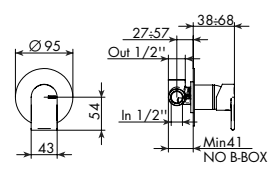

104018 **104118**

INCASSO UNIVERSALE CON B-BOX

PER INSTALLAZIONI SU PARETI IN CARTONGESSO VERIFICARE LO SPESSORE DEL PANNELLO E ORDINARE LA NECESSARIA PROLUNGA: 104009, 104010, 104011.
FOR INSTALLATIONS ON DRYWALL, CHECK THE PANEL THICKNESS AND ORDER THE NECESSARY EXTENSION: 104009, 104010, 104011.

RICAMBI SPARE PARTS

CARTUCCIA *CARTRIDGE*	MANIGLIA *HANDLE*	PIASTRA *PLATE*	CILINDRO E COPRICARTUCCIA *CYLINDER AND RETAINING RING FOR CART.*
025002	484008 [in finitura]	884027 [in finitura]	104033/E [in finitura]

4821/Q/E + 104018 [p. incasso] oppure 104118 [p. incasso waterproof]

104018 104118

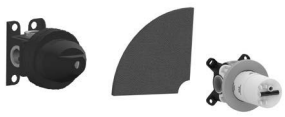

INCASSO UNIVERSALE CON B-BOX

MISCELATORE INCASSO

BUILT-IN MIXER

> **cartuccia tradizionale**
> uscita superiore
> incasso con B-BOX
> ingressi da 1/2"
> piastra quadra

COD.	FINITURA	
01-	CROMATO	71
03-	ORO/ARGENTO	124
04-	DORATO	156
05-	BRONZO SATINATO	124
06-	RAME VECCHIO	124
07-	VECCHIO ARGENTO	124
08-	CANNA DI FUCILE	156
10-	VERDERAME	156
11-	NERO ANTRACITE	156
12-	OTTONE LUCIDO	106
13-	OTTONE NATURALE	92
14-	BIANCO LUCIDO	102
19-	NERO LUCIDO	102
28-	NICKEL SATINATO	124
30-	NICKEL LUCIDO	124
33-	CROMO SATINATO	124
34-	CROMO SPAZZOLATO	120
35-	NICKEL SPAZZOLATO	124
66-	BIANCO OPACO	95
67-	NERO OPACO	102
68-	RAME OPACO	124
69-	ARGENTO OPACO	124

COD.	FINITURA	
71-	ORO OPACO	156
72-	BRONZO OPACO	124
75-	DORATO SPAZZOLATO	163
87-	ORO ROSA	170
88-	OTTONE SISAL	106
89-	INDUSTRIAL	156
92-	POMICE OPACO	131
93-	ARENARIA OPACO	131
94-	TUSCANY SPAZZOLATO	131
95-	RAME ACIDATO	156
96-	CEMENTO OPACO	131
A1-	BRINA OPACO	131
A2-	TUSCANY C. LUCIDO	131
A3-	OTTONE ACIDATO	156
A4-	BASALTO OPACO	131
B6-	OTTONE BURATTATO	92
E2-	GUN METAL SPAZZ. LUCIDO	138
E3-	GUN METAL SPAZZ. OPACO	138
B2-	BLACK GUN METAL PVD	142
B3-	NICKEL PVD	142
B4-	MATT GOLD PVD	142

01-104018	PARTE INCASSO	138
01-104118	PARTE INCASSO WATERPROOF	99

ACCESSORI CONSIGLIATI

PILETTA DOCCIA
SHOWER WASTE

8816/E + 775025
[in finitura]

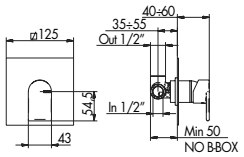

PER INSTALLAZIONI SU PARETI IN CARTONGESSO VERIFICARE LO SPESSORE DEL PANNELLO E ORDINARE LA NECESSARIA PROLUNGA: 104009, 104010, 104011.

FOR INSTALLATIONS ON DRYWALL, CHECK THE PANEL THICKNESS AND ORDER THE NECESSARY EXTENSION: 104009, 104010, 104011.

RICAMBI SPARE PARTS

CARTUCCIA *CARTRIDGE*	MANIGLIA *HANDLE*	PIASTRA *PLATE*	CILINDRO E COPRICARTUCCIA *CYLINDER AND RETAINING RING FOR CART.*
025002	484008 [in finitura]	654009 [in finitura]	104033/E [in finitura]

4800/2/E + 464036

NOVITÀ

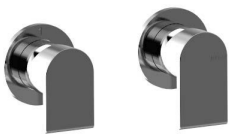

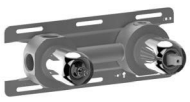

INCASSO UNIVERSALE

MISCELATORE INCASSO C/DEVIATORE MECCANICO 2 USCITE

INNER SET BUILT-IN MIXER WITH MECHANICAL DIVERTER 2 OUT

> **cartuccia tradizionale**
> interasse 120
> ingressi a destra 1/2"
> uscite laterale e superiore a sinistra da 1/2"
> incasso regolabile min 45

COD.	FINITURA	
01-	CROMATO	236
03-	ORO/ARGENTO	413
04-	DORATO	519
05-	BRONZO SATINATO	413
06-	RAME VECCHIO	413
07-	VECCHIO ARGENTO	413
08-	CANNA DI FUCILE	519
10-	VERDERAME	519
11-	NERO ANTRACITE	519
12-	OTTONE LUCIDO	354
13-	OTTONE NATURALE	306
14-	BIANCO LUCIDO	342
19-	NERO LUCIDO	342
28-	NICKEL SATINATO	413
30-	NICKEL LUCIDO	413
33-	CROMO SATINATO	413
34-	CROMO SPAZZOLATO	401
35-	NICKEL SPAZZOLATO	413
66-	BIANCO OPACO	318
67-	NERO OPACO	342
68-	RAME OPACO	413
69-	ARGENTO OPACO	413

COD.	FINITURA	
71-	ORO OPACO	519
72-	BRONZO OPACO	413
75-	DORATO SPAZZOLATO	542
87-	ORO ROSA	566
88-	OTTONE SISAL	354
89-	INDUSTRIAL	519
92-	POMICE OPACO	436
93-	ARENARIA OPACO	436
94-	TUSCANY SPAZZOLATO	436
95-	RAME ACIDATO	519
96-	CEMENTO OPACO	436
A1-	BRINA OPACO	436
A2-	TUSCANY C. LUCIDO	436
A3-	OTTONE ACIDATO	519
A4-	BASALTO OPACO	436
B6-	OTTONE BURATTATO	306
E2-	GUN METAL SPAZZ. LUCIDO	460
E3-	GUN METAL SPAZZ. OPACO	460
B2-	BLACK GUN METAL PVD	472
B3-	NICKEL PVD	472
B4-	MATT GOLD PVD	472

01-464036	PARTE INCASSO	236

ACCESSORI CONSIGLIATI

PILETTA DOCCIA
SHOWER WASTE

8816/E + 775025
[in finitura]

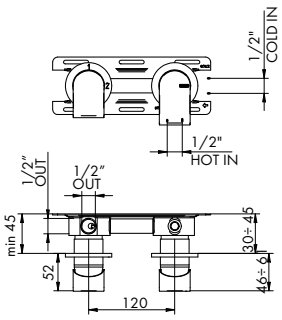

PER INSTALLAZIONI SU PARETI IN CARTONGESSO VERIFICARE LO SPESSORE DEL PANNELLO E ORDINARE LA NECESSARIA PROLUNGA: 104009, 104010, 104011.

FOR INSTALLATIONS ON DRYWALL, CHECK THE PANEL THICKNESS AND ORDER THE NECESSARY EXTENSION: 104009, 104010, 104011.

RICAMBI SPARE PARTS

CARTUCCIA *CARTRIDGE*	CARTUCCIA DEVIATRICE *DIVERTER CARTRIDGE*	ROSONE MIX *MIX ROSE*	ROSONE DEVIATORE *CARTRIDGE ROSE*	MANIGLIA MIX *MIX HANDLE*	MANIGLIA DEVIATORE *CARTRIDGE HANDLE*	CILINDRO E COPRICARTUCCIA *CYLINDER AND RETAINING RING FOR CART.*
025002	755058	894013 [in finitura]	464023 [in finitura]	484008 [in finitura]	484068 [in finitura]	104033/E [in finitura]

PREZZI IN EURO.
PRICES IN EURO.

PER ORDINARE L'ARTICOLO, ANTEPORRE IL CODICE FINITURA AL CODICE PRODOTTO.
TO ORDER THE ITEM, PUT THE FINISH CODE AHEAD OF THE PRODUCT CODE.

PREZZI RICAMBI: VEDI SEZIONE DEDICATA - VOL. 2.
SPARE PARTS PRICES: SEE DEDICATED SECTION - VOL. 2.

4800/1/E + 464035

NOVITÀ

MISCELATORE INCASSO C/DEVIATORE MECCANICO E GANCIO DOCCIA

INNER SET BUILT-IN MIXER WITH MECHANICAL DIVERTER AND HAND SHOWER

> **cartuccia tradizionale**
> deviatore a dischi ceramici 2 uscite senza chiusura
> uscita superiore e frontale da 1/2"
> incasso con interassi 90
> ingressi da 1/2"
> incasso regolabile min 45

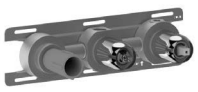

INCASSO UNIVERSALE

COD.	FINITURA	
01-	CROMATO	361
03-	ORO/ARGENTO	631
04-	DORATO	794
05-	BRONZO SATINATO	631
06-	RAME VECCHIO	631
07-	VECCHIO ARGENTO	631
08-	CANNA DI FUCILE	794
10-	VERDERAME	794
11-	NERO ANTRACITE	794
12-	OTTONE LUCIDO	541
13-	OTTONE NATURALE	469
14-	BIANCO LUCIDO	523
19-	NERO LUCIDO	523
28-	NICKEL SATINATO	631
30-	NICKEL LUCIDO	631
33-	CROMO SATINATO	631
34-	CROMO SPAZZOLATO	613
35-	NICKEL SPAZZOLATO	631
66-	BIANCO OPACO	487
67-	NERO OPACO	523
68-	RAME OPACO	631
69-	ARGENTO OPACO	631

COD.	FINITURA	
71-	ORO OPACO	794
72-	BRONZO OPACO	631
75-	DORATO SPAZZOLATO	830
87-	ORO ROSA	866
88-	OTTONE SISAL	541
89-	INDUSTRIAL	794
92-	POMICE OPACO	667
93-	ARENARIA OPACO	667
94-	TUSCANY SPAZZOLATO	667
95-	RAME ACIDATO	794
96-	CEMENTO OPACO	667
A1-	BRINA OPACO	667
A2-	TUSCANY C. LUCIDO	667
A3-	OTTONE ACIDATO	794
A4-	BASALTO OPACO	667
B6-	OTTONE BURATTATO	469
E2-	GUN METAL SPAZZ. LUCIDO	703
E3-	GUN METAL SPAZZ. OPACO	703
B2-	BLACK GUN METAL PVD	722
B3-	NICKEL PVD	722
B4-	MATT GOLD PVD	722

01-464035 **PARTE INCASSO** **316**

ACCESSORI CONSIGLIATI

PILETTA DOCCIA
SHOWER WASTE

8816/E + 775025
[in finitura]

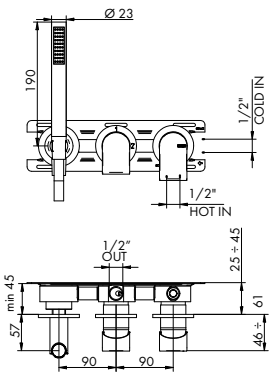

PER INSTALLAZIONI SU PARETI IN CARTONGESSO VERIFICARE LO SPESSORE DEL PANNELLO E ORDINARE LA NECESSARIA PROLUNGA: 104009, 104010, 104011.

FOR INSTALLATIONS ON DRYWALL, CHECK THE PANEL THICKNESS AND ORDER THE NECESSARY EXTENSION: 104009, 104010, 104011.

RICAMBI SPARE PARTS

CARTUCCIA *CARTRIDGE*	CARTUCCIA DEVIATRICE *DIVERTER CARTRIDGE*	ROSONE MIX *MIX ROSE*	ROSONE DEVIATORE *CARTRIDGE ROSE*	MANIGLIA MIX *MIX HANDLE*	MANIGLIA DEVIATORE *CARTRIDGE HANDLE*	CILINDRO E COPRICARTUCCIA *CYLINDER AND RETAINING RING FOR CART.*
025002	755058	894013 [in finitura]	464023 [in finitura]	484008 [in finitura]	484068 [in finitura]	104033/E [in finitura]

FLESSIBILE *HOSE*	DOCCETTA HANDSET	DOCCETTA *HANDSET*	ROSONE GANCIO *HOOK ROSE*
915003 [in finitura]	445043 [in finitura]	445004 [solo 01]	514020 [in finitura]

104009 | 104010 | 104011

KIT PROLUNGA MIX INCASSO

BUILT-IN MIXER EXTENSION KIT

> lunghezza 2 cm, 3 cm, 4 cm
> kit fondello prolunga cartuccia miscelatore + bicchiere esterno sostitutivo in finitura
> per art.: 4821/N/E, 4821/Q/E, 4800/2/E, 4800/1/E

COD.	FINITURA	104009	104010	104011
01-	CROMATO	134	152	183
03-	ORO/ARGENTO	247	281	338
04-	DORATO	321	364	439
05-	BRONZO SATINATO	247	281	338
06-	RAME VECCHIO	247	281	338
07-	VECCHIO ARGENTO	247	281	338
08-	CANNA DI FUCILE	321	364	439
10-	VERDERAME	321	364	439
11-	NERO ANTRACITE	321	364	439
12-	OTTONE LUCIDO	227	258	311
13-	OTTONE NATURALE	174	197	237
14-	BIANCO LUCIDO	201	228	274
19-	NERO LUCIDO	201	228	274
28-	NICKEL SATINATO	247	281	338
30-	NICKEL LUCIDO	247	281	338
33-	CROMO SATINATO	247	281	338
34-	CROMO SPAZZOLATO	261	296	356
35-	NICKEL SPAZZOLATO	247	281	338
66-	BIANCO OPACO	201	228	274
67-	NERO OPACO	201	228	274
68-	RAME OPACO	247	281	338
69-	ARGENTO OPACO	247	281	338

COD.	FINITURA	104009	104010	104011
71-	ORO OPACO	321	364	439
72-	BRONZO OPACO	247	281	338
75-	DORATO SPAZZOLATO	341	387	466
87-	ORO ROSA	341	387	466
88-	OTTONE SISAL	227	258	311
89-	INDUSTRIAL	321	364	439
92-	POMICE OPACO	268	304	366
93-	ARENARIA OPACO	268	304	366
94-	TUSCANY SPAZZOLATO	268	304	366
95-	RAME ACIDATO	321	364	439
96-	CEMENTO OPACO	268	304	366
A1-	BRINA OPACO	268	304	366
A2-	TUSCANY C. LUCIDO	268	304	366
A3-	OTTONE ACIDATO	321	364	439
A4-	BASALTO OPACO	268	304	366
B6-	OTTONE BURATTATO	174	197	237
E2-	GUN METAL SPAZZ. LUCIDO	294	334	402
E3-	GUN METAL SPAZZ. OPACO	294	334	402
B2-	BLACK GUN METAL PVD	294	334	402
B3-	NICKEL PVD	294	334	402
B4-	MATT GOLD PVD	294	334	402

4800/E + 104002

MISCELATORE INCASSO C/DEVIATORE AUTOMATICO 2 USCITE
BUILT-IN MIXER WITH AUTOMATIC DIVERTER 2 OUT

> **cartuccia tradizionale**
> deviatore a pressione 2 uscite c/ritorno automatico e blocco meccanico basse pressioni
> attacchi da 1/2″ > uscita principale inferiore da 3/4″ > incasso con B-BOX
> OPTIONAL: art. 014021001, piastra Ø 170 mm, vedi sezione ricambi

ACCESSORI CONSIGLIATI

PILETTA DOCCIA
SHOWER WASTE

8816/E + 775025
[in finitura]

INCASSO UNIVERSALE CON B-BOX

COD.	FINITURA	
01-	CROMATO	85
03-	ORO/ARGENTO	148
04-	DORATO	187
05-	BRONZO SATINATO	148
06-	RAME VECCHIO	148
07-	VECCHIO ARGENTO	148
08-	CANNA DI FUCILE	187
10-	VERDERAME	187
11-	NERO ANTRACITE	187
12-	OTTONE LUCIDO	127
13-	OTTONE NATURALE	110
14-	BIANCO LUCIDO	123
19-	NERO LUCIDO	123
28-	NICKEL SATINATO	148
30-	NICKEL LUCIDO	148
33-	CROMO SATINATO	148
34-	CROMO SPAZZOLATO	144
35-	NICKEL SPAZZOLATO	148
66-	BIANCO OPACO	114
67-	NERO OPACO	123
68-	RAME OPACO	148
69-	ARGENTO OPACO	148

COD.	FINITURA	
71-	ORO OPACO	187
72-	BRONZO OPACO	148
75-	DORATO SPAZZOLATO	195
87-	ORO ROSA	204
88-	OTTONE SISAL	127
89-	INDUSTRIAL	187
92-	POMICE OPACO	157
93-	ARENARIA OPACO	157
94-	TUSCANY SPAZZOLATO	157
95-	RAME ACIDATO	187
96-	CEMENTO OPACO	157
A1-	BRINA OPACO	157
A2-	TUSCANY C. LUCIDO	157
A3-	OTTONE ACIDATO	187
A4-	BASALTO OPACO	157
B6-	OTTONE BURATTATO	110
E2-	GUN METAL SPAZZ. LUCIDO	165
E3-	GUN METAL SPAZZ. OPACO	165
B2-	BLACK GUN METAL PVD	170
B3-	NICKEL PVD	170
B4-	MATT GOLD PVD	170

01-104002 **PARTE INCASSO** **281**

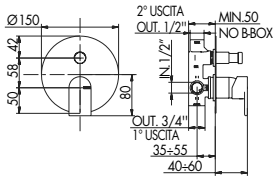

PER INSTALLAZIONI SU PARETI IN CARTONGESSO VERIFICARE LO SPESSORE DEL PANNELLO E ORDINARE LA NECESSARIA PROLUNGA: 104006, 104007, 104008.
FOR INSTALLATIONS ON DRYWALL, CHECK THE PANEL THICKNESS AND ORDER THE NECESSARY EXTENSION: 104006, 104007, 104008.

RICAMBI SPARE PARTS

DEVIATORE *DIVERTER*	CARTUCCIA *CARTRIDGE*	P. EST. DEVIATORE *DIVERTER EXTERNAL PARTS*	MANIGLIA *HANDLE*	PIASTRA *PLATE*	CILINDRO E COPRICARTUCCIA *CYLINDER AND RETAINING RING FOR CART.*
105029	025002	104001/E [in finitura]	484008 [in finitura]	014021 [in finitura]	104033/E [in finitura]

4800/Q/E + 104002

MISCELATORE INCASSO C/DEVIATORE AUTOMATICO 2 USCITE
BUILT-IN MIXER WITH AUTOMATIC DIVERTER 2 OUT

> **cartuccia tradizionale**> deviatore a pressione 2 uscite c/ritorno automatico e blocco meccanico basse pressioni
> piastra rettangolare > uscita principale inferiore da 3/4″ > incasso c/b-box
> attacchi da 1/2″

ACCESSORI CONSIGLIATI

PILETTA DOCCIA
SHOWER WASTE

8816/E + 775025
[in finitura]

INCASSO UNIVERSALE CON B-BOX

COD.	FINITURA	
01-	CROMATO	98
03-	ORO/ARGENTO	171
04-	DORATO	215
05-	BRONZO SATINATO	171
06-	RAME VECCHIO	171
07-	VECCHIO ARGENTO	171
08-	CANNA DI FUCILE	215
10-	VERDERAME	215
11-	NERO ANTRACITE	215
12-	OTTONE LUCIDO	147
13-	OTTONE NATURALE	127
14-	BIANCO LUCIDO	142
19-	NERO LUCIDO	142
28-	NICKEL SATINATO	171
30-	NICKEL LUCIDO	171
33-	CROMO SATINATO	171
34-	CROMO SPAZZOLATO	166
35-	NICKEL SPAZZOLATO	171
66-	BIANCO OPACO	132
67-	NERO OPACO	142
68-	RAME OPACO	171
69-	ARGENTO OPACO	171

COD.	FINITURA	
71-	ORO OPACO	215
72-	BRONZO OPACO	171
75-	DORATO SPAZZOLATO	225
87-	ORO ROSA	235
88-	OTTONE SISAL	147
89-	INDUSTRIAL	215
92-	POMICE OPACO	181
93-	ARENARIA OPACO	181
94-	TUSCANY SPAZZOLATO	181
95-	RAME ACIDATO	215
96-	CEMENTO OPACO	181
A1-	BRINA OPACO	181
A2-	TUSCANY C. LUCIDO	181
A3-	OTTONE ACIDATO	215
A4-	BASALTO OPACO	181
B6-	OTTONE BURATTATO	127
E2-	GUN METAL SPAZZ. LUCIDO	191
E3-	GUN METAL SPAZZ. OPACO	191
B2-	BLACK GUN METAL PVD	196
B3-	NICKEL PVD	196
B4-	MATT GOLD PVD	196

01-104002 **PARTE INCASSO** **281**

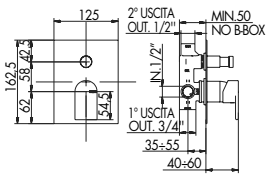

PER INSTALLAZIONI SU PARETI IN CARTONGESSO VERIFICARE LO SPESSORE DEL PANNELLO E ORDINARE LA NECESSARIA PROLUNGA: 104006, 104007, 104008.
FOR INSTALLATIONS ON DRYWALL, CHECK THE PANEL THICKNESS AND ORDER THE NECESSARY EXTENSION: 104006, 104007, 104008.

RICAMBI SPARE PARTS

DEVIATORE *DIVERTER*	CARTUCCIA *CARTRIDGE*	P. EST. DEVIATORE *DIVERTER EXTERNAL PARTS*	MANIGLIA *HANDLE*	PIASTRA *PLATE*	CILINDRO E COPRICARTUCCIA *CYLINDER AND RETAINING RING FOR CART.*
105029	025002	104001/E [in finitura]	484008 [in finitura]	654007 [in finitura]	104033/E [in finitura]

PREZZI IN EURO.
PRICES IN EURO.

PER ORDINARE L'ARTICOLO, ANTEPORRE IL CODICE FINITURA AL CODICE PRODOTTO.
TO ORDER THE ITEM, PUT THE FINISH CODE AHEAD OF THE PRODUCT CODE.

PREZZI RICAMBI: VEDI SEZIONE DEDICATA - VOL. 2.
SPARE PARTS PRICES: SEE DEDICATED SECTION - VOL. 2.

4800/1/P/E + 724027

MISCELATORE INCASSO C/DEVIATORE AUTOMATICO E DOCCETTA

BUILT-IN MIXER WITH AUTOMATIC DIVERTER AND HAND SHOWER

> **cartuccia tradizionale**
> deviatore a pressione 2 uscite c/ritorno automaticoe blocco meccanico basse pressioni
> attacchi da 1/2″ > flessibile PVC 150 cm > uscita principale fianco sinistro
> doccetta monogetto cilindrica in ABS c/anticalcare, per finiture diverse da cromo doccetta in metallo

INCASSO UNIVERSALE

COD.	FINITURA	
01-	CROMATO	260
03-	ORO/ARGENTO	455
04-	DORATO	572
05-	BRONZO SATINATO	455
06-	RAME VECCHIO	455
07-	VECCHIO ARGENTO	455
08-	CANNA DI FUCILE	572
10-	VERDERAME	572
11-	NERO ANTRACITE	572
12-	OTTONE LUCIDO	390
13-	OTTONE NATURALE	338
14-	BIANCO LUCIDO	377
19-	NERO LUCIDO	377
28-	NICKEL SATINATO	455
30-	NICKEL LUCIDO	455
33-	CROMO SATINATO	455
34-	CROMO SPAZZOLATO	442
35-	NICKEL SPAZZOLATO	455
66-	BIANCO OPACO	351
67-	NERO OPACO	377
68-	RAME OPACO	455
69-	ARGENTO OPACO	455

COD.	FINITURA	
71-	ORO OPACO	572
72-	BRONZO OPACO	455
75-	DORATO SPAZZOLATO	598
87-	ORO ROSA	624
88-	OTTONE SISAL	390
89-	INDUSTRIAL	572
92-	POMICE OPACO	481
93-	ARENARIA OPACO	481
94-	TUSCANY SPAZZOLATO	481
95-	RAME ACIDATO	572
96-	CEMENTO OPACO	481
A1-	BRINA OPACO	481
A2-	TUSCANY C. LUCIDO	481
A3-	OTTONE ACIDATO	572
A4-	BASALTO OPACO	481
B6-	OTTONE BURATTATO	338
E2-	GUN METAL SPAZZ. LUCIDO	507
E3-	GUN METAL SPAZZ. OPACO	507
B2-	BLACK GUN METAL PVD	520
B3-	NICKEL PVD	520
B4-	MATT GOLD PVD	520

01-724027 **PARTE INCASSO** 522

ACCESSORI CONSIGLIATI

PILETTA DOCCIA
SHOWER WASTE

8816/E + 775025
[in finitura]

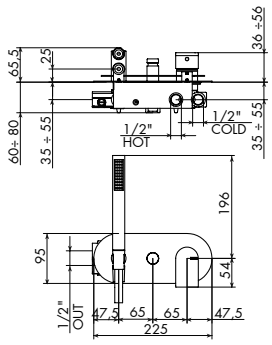

PER INSTALLAZIONI SU PARETI IN CARTONGESSO VERIFICARE LO SPESSORE DEL PANNELLO E ORDINARE LA NECESSARIA PROLUNGA: 104006, 104007, 104008.

FOR INSTALLATIONS ON DRYWALL, CHECK THE PANEL THICKNESS AND ORDER THE NECESSARY EXTENSION: 104006, 104007, 104008.

RICAMBI SPARE PARTS

DEVIATORE *DIVERTER*	CARTUCCIA *CARTRIDGE*	P. EST. DEVIATORE *DIVERTER EXTERNAL PARTS*	MANIGLIA *HANDLE*	PIASTRA *PLATE*	DOCCETTA *HANDSET*	DOCCETTA *HANDSET*
724030	025002	104001/E [in finitura]	484008 [in finitura]	724029 [in finitura]	445043 [in finitura]	445004 [solo 01]

FLESSIBILE *HOSE*	FLESSIBILE *HOSE*	CILINDRO E COPRICARTUCCIA *CYLINDER AND RETAINING RING FOR CART.*
655016 [in finitura]	915003 [in finitura]	104033/E [in finitura]

4800/1/PQ/E + 724027

MISCELATORE INCASSO C/DEVIATORE AUTOMATICO E DOCCETTA

BUILT-IN MIXER WITH AUTOMATIC DIVERTER AND HAND SHOWER

> **cartuccia tradizionale**
> deviatore a pressione 2 uscite c/ritorno automatico e blocco meccanico basse pressioni
> piastra rettangolare > attacchi da 1/2″ > flessibile PVC 150 cm
> uscita principale fianco sinistro
> doccetta monogetto cilindrica in ABS c/anticalcare, per finiture diverse da cromo doccetta in metallo

INCASSO UNIVERSALE

COD.	FINITURA	
01-	CROMATO	279
03-	ORO/ARGENTO	488
04-	DORATO	613
05-	BRONZO SATINATO	488
06-	RAME VECCHIO	488
07-	VECCHIO ARGENTO	488
08-	CANNA DI FUCILE	613
10-	VERDERAME	613
11-	NERO ANTRACITE	613
12-	OTTONE LUCIDO	418
13-	OTTONE NATURALE	362
14-	BIANCO LUCIDO	404
19-	NERO LUCIDO	404
28-	NICKEL SATINATO	488
30-	NICKEL LUCIDO	488
33-	CROMO SATINATO	488
34-	CROMO SPAZZOLATO	474
35-	NICKEL SPAZZOLATO	488
66-	BIANCO OPACO	376
67-	NERO OPACO	404
68-	RAME OPACO	488
69-	ARGENTO OPACO	488

COD.	FINITURA	
71-	ORO OPACO	613
72-	BRONZO OPACO	488
75-	DORATO SPAZZOLATO	641
87-	ORO ROSA	669
88-	OTTONE SISAL	418
89-	INDUSTRIAL	613
92-	POMICE OPACO	516
93-	ARENARIA OPACO	516
94-	TUSCANY SPAZZOLATO	516
95-	RAME ACIDATO	613
96-	CEMENTO OPACO	516
A1-	BRINA OPACO	516
A2-	TUSCANY C. LUCIDO	516
A3-	OTTONE ACIDATO	613
A4-	BASALTO OPACO	516
B6-	OTTONE BURATTATO	362
E2-	GUN METAL SPAZZ. LUCIDO	544
E3-	GUN METAL SPAZZ. OPACO	544
B2-	BLACK GUN METAL PVD	558
B3-	NICKEL PVD	558
B4-	MATT GOLD PVD	558

01-724027 **PARTE INCASSO** 522

ACCESSORI CONSIGLIATI

PILETTA DOCCIA
SHOWER WASTE

8816/E + 775025
[in finitura]

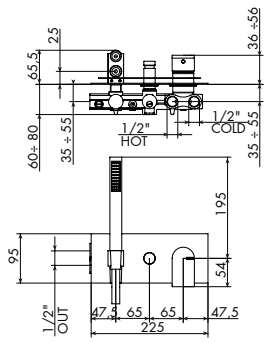

PER INSTALLAZIONI SU PARETI IN CARTONGESSO VERIFICARE LO SPESSORE DEL PANNELLO E ORDINARE LA NECESSARIA PROLUNGA: 104006, 104007, 104008.

FOR INSTALLATIONS ON DRYWALL, CHECK THE PANEL THICKNESS AND ORDER THE NECESSARY EXTENSION: 104006, 104007, 104008.

RICAMBI SPARE PARTS

DEVIATORE *DIVERTER*	CARTUCCIA *CARTRIDGE*	P. EST. DEVIATORE *DIVERTER EXTERNAL PARTS*	MANIGLIA *HANDLE*	PIASTRA *PLATE*	DOCCETTA *HANDSET*	DOCCETTA *HANDSET*
724030	025002	104001/E [in finitura]	484008 [in finitura]	794008 [in finitura]	445043 [in finitura]	445004 [solo 01]

FLESSIBILE *HOSE*	FLESSIBILE *HOSE*	CILINDRO E COPRICARTUCCIA *CYLINDER AND RETAINING RING FOR CART.*
655016 [in finitura]	915003 [in finitura]	104033/E [in finitura]

PREZZI IN EURO.
PRICES IN EURO.

PER ORDINARE L'ARTICOLO, ANTEPORRE IL CODICE FINITURA AL CODICE PRODOTTO.
TO ORDER THE ITEM, PUT THE FINISH CODE AHEAD OF THE PRODUCT CODE.

PREZZI RICAMBI: VEDI SEZIONE DEDICATA - VOL. 2.
SPARE PARTS PRICES: SEE DEDICATED SECTION - VOL. 2.

104006 | 104007 | 104008

KIT PROLUNGA MIX INCASSO CON DEVIAZIONE

BUILT-IN MIXER EXTENSION KIT WITH DIVERTER

> lunghezza 2 cm, 3 cm, 4 cm
> kit fondello prolunga cartuccia miscelatore e albero deviatore + bicchieri esterni sostitutivi in finitura
> per art.: 4800/E, 4800/Q/E, 4800/1/P/E, 4800/1/PQ/E

COD.	FINITURA	104006	104007	104008
01-	CROMATO	171	193	224
03-	ORO/ARGENTO	316	357	414
04-	DORATO	410	463	537
05-	BRONZO SATINATO	316	357	414
06-	RAME VECCHIO	316	357	414
07-	VECCHIO ARGENTO	316	357	414
08-	CANNA DI FUCILE	410	463	537
10-	VERDERAME	410	463	537
11-	NERO ANTRACITE	410	463	537
12-	OTTONE LUCIDO	290	328	380
13-	OTTONE NATURALE	222	250	291
14-	BIANCO LUCIDO	256	289	336
19-	NERO LUCIDO	256	289	336
28-	NICKEL SATINATO	316	357	414
30-	NICKEL LUCIDO	316	357	414
33-	CROMO SATINATO	316	357	414
34-	CROMO SPAZZOLATO	333	376	436
35-	NICKEL SPAZZOLATO	316	357	414
66-	BIANCO OPACO	256	289	336
67-	NERO OPACO	256	289	336
68-	RAME OPACO	316	357	414
69-	ARGENTO OPACO	316	357	414

COD.	FINITURA	104006	104007	104008
71-	ORO OPACO	410	463	537
72-	BRONZO OPACO	316	357	414
75-	DORATO SPAZZOLATO	436	492	571
87-	ORO ROSA	436	492	571
88-	OTTONE SISAL	290	328	380
89-	INDUSTRIAL	410	463	537
92-	POMICE OPACO	342	386	448
93-	ARENARIA OPACO	342	386	448
94-	TUSCANY SPAZZOLATO	342	386	448
95-	RAME ACIDATO	410	463	537
96-	CEMENTO OPACO	342	386	448
A1-	BRINA OPACO	342	386	448
A2-	TUSCANY C. LUCIDO	342	386	448
A3-	OTTONE ACIDATO	410	463	537
A4-	BASALTO OPACO	342	386	448
B6-	OTTONE BURATTATO	222	250	291
E2-	GUN METAL SPAZZ. LUCIDO	376	424	492
E3-	GUN METAL SPAZZ. OPACO	376	424	492
B2-	BLACK GUN METAL PVD	376	424	492
B3-	NICKEL PVD	376	424	492
B4-	MATT GOLD PVD	376	424	492

1200/2/48/E + 124034

MISCELATORE INCASSO C/DEVIATORE MECCANICO 2 USCITE

BUILT-IN MIXER WITH MECHANICAL DIVERTER 2 OUT

> **cartuccia tradizionale**
> **incasso senza B-BOX**
> ingressi laterali da 1/2"
> uscite laterale e superiore da 1/2"
> **non compatibile con incasso universale 104002**
> deviatore a dischi ceramici 2 uscite senza chiusura
> interasse 75 mm
> incasso regolabile min 45

NON COMPATIBILE
CON INCASSO
UNIVERSALE

COD.	FINITURA	
01-	CROMATO	165
03-	ORO/ARGENTO	288
04-	DORATO	363
05-	BRONZO SATINATO	288
06-	RAME VECCHIO	288
07-	VECCHIO ARGENTO	288
08-	CANNA DI FUCILE	363
10-	VERDERAME	363
11-	NERO ANTRACITE	363
12-	OTTONE LUCIDO	247
13-	OTTONE NATURALE	214
14-	BIANCO LUCIDO	239
19-	NERO LUCIDO	239
28-	NICKEL SATINATO	288
30-	NICKEL LUCIDO	288
33-	CROMO SATINATO	288
34-	CROMO SPAZZOLATO	297
35-	NICKEL SPAZZOLATO	288
66-	BIANCO OPACO	239
67-	NERO OPACO	239
68-	RAME OPACO	288
69-	ARGENTO OPACO	239

COD.	FINITURA	
71-	ORO OPACO	363
72-	BRONZO OPACO	288
75-	DORATO SPAZZOLATO	396
87-	ORO ROSA	396
88-	OTTONE SISAL	247
89-	INDUSTRIAL	363
92-	POMICE OPACO	305
93-	ARENARIA OPACO	313
94-	TUSCANY SPAZZOLATO	305
95-	RAME ACIDATO	363
96-	CEMENTO OPACO	313
A1-	BRINA OPACO	313
A2-	TUSCANY C. LUCIDO	313
A3-	OTTONE ACIDATO	363
A4-	BASALTO OPACO	313
B6-	OTTONE BURATTATO	214
E2-	GUN METAL SPAZZ. LUCIDO	363
E3-	GUN METAL SPAZZ. OPACO	363
B2-	BLACK GUN METAL PVD	363
B3-	NICKEL PVD	363
B4-	MATT GOLD PVD	363

01-124034 — **PARTE INCASSO** — **222**

ACCESSORI CONSIGLIATI

PILETTA DOCCIA
SHOWER WASTE

8816/E + 775025
[in finitura]

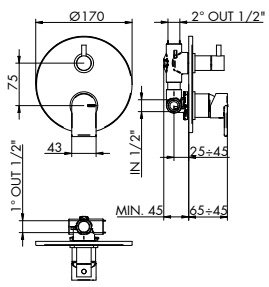

PER INSTALLAZIONI SU PARETI IN CARTONGESSO VERIFICARE LO SPESSORE DEL PANNELLO E ORDINARE LA NECESSARIA PROLUNGA: 125098, 125104.

FOR INSTALLATIONS ON DRYWALL, CHECK THE PANEL THICKNESS AND ORDER THE NECESSARY EXTENSION: 125098, 125104.

RICAMBI SPARE PARTS

CARTUCCIA DEVIATRICE *DIVERTER CARTRIDGE*	CARTUCCIA *CARTRIDGE*	MANIGLIA *HANDLE*	PIASTRA *PLATE*
635010	025002	484008 [in finitura]	122009 [in finitura]

PREZZI IN EURO.
PRICES IN EURO.

PER ORDINARE L'ARTICOLO, ANTEPORRE IL CODICE FINITURA AL CODICE PRODOTTO.
TO ORDER THE ITEM, PUT THE FINISH CODE AHEAD OF THE PRODUCT CODE.

PREZZI RICAMBI: VEDI SEZIONE DEDICATA - VOL. 2.
SPARE PARTS PRICES: SEE DEDICATED SECTION - VOL. 2.

1200/3/48/E + 124035

MISCELATORE INCASSO C/DEVIATORE MECCANICO 3 USCITE

BUILT-IN MIXER WITH MECHANICAL DIVERTER 3 OUT

> **cartuccia tradizionale**
> **incasso senza B-BOX**
> ingressi laterali da 1/2"
> uscite laterale e superiore da 1/2"
> **non compatibile con incasso universale 104002**
> deviatore a dischi ceramici 3 uscite senza chiusura
> interasse 75 mm
> incasso regolabile min 45

NON COMPATIBILE CON INCASSO UNIVERSALE

COD.	FINITURA	
01-	CROMATO	165
03-	ORO/ARGENTO	288
04-	DORATO	363
05-	BRONZO SATINATO	288
06-	RAME VECCHIO	288
07-	VECCHIO ARGENTO	288
08-	CANNA DI FUCILE	363
10-	VERDERAME	363
11-	NERO ANTRACITE	363
12-	OTTONE LUCIDO	247
13-	OTTONE NATURALE	214
14-	BIANCO LUCIDO	239
19-	NERO LUCIDO	239
28-	NICKEL SATINATO	288
30-	NICKEL LUCIDO	288
33-	CROMO SATINATO	288
34-	CROMO SPAZZOLATO	297
35-	NICKEL SPAZZOLATO	288
66-	BIANCO OPACO	239
67-	NERO OPACO	239
68-	RAME OPACO	288
69-	ARGENTO OPACO	239

COD.	FINITURA	
71-	ORO OPACO	363
72-	BRONZO OPACO	288
75-	DORATO SPAZZOLATO	396
87-	ORO ROSA	396
88-	OTTONE SISAL	247
89-	INDUSTRIAL	363
92-	POMICE OPACO	313
93-	ARENARIA OPACO	313
94-	TUSCANY SPAZZOLATO	313
95-	RAME ACIDATO	363
96-	CEMENTO OPACO	313
A1-	BRINA OPACO	313
A2-	TUSCANY C. LUCIDO	313
A3-	OTTONE ACIDATO	363
A4-	BASALTO OPACO	313
B6-	OTTONE BURATTATO	214
E2-	GUN METAL SPAZZ. LUCIDO	363
E3-	GUN METAL SPAZZ. OPACO	363
B2-	BLACK GUN METAL PVD	363
B3-	NICKEL PVD	363
B4-	MATT GOLD PVD	363

01-124035 **PARTE INCASSO** 241

ACCESSORI CONSIGLIATI

PILETTA DOCCIA
SHOWER WASTE

8816/E + 775025
[in finitura]

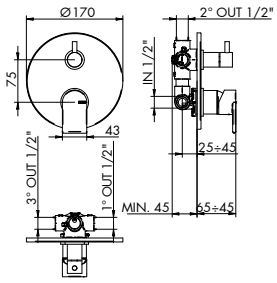

PER INSTALLAZIONI SU PARETI IN CARTONGESSO VERIFICARE LO SPESSORE DEL PANNELLO E ORDINARE LA NECESSARIA PROLUNGA: 125098, 125104.

FOR INSTALLATIONS ON DRYWALL, CHECK THE PANEL THICKNESS AND ORDER THE NECESSARY EXTENSION: 125098, 125104.

RICAMBI SPARE PARTS

CARTUCCIA DEVIATRICE *DIVERTER CARTRIDGE*	CARTUCCIA *CARTRIDGE*	MANIGLIA *HANDLE*	PIASTRA *PLATE*
635015	025002	484008 [in finitura]	122011 [in finitura]

125098 | 125104

KIT PROLUNGA

EXTENSION KIT

> lunghezza 3 cm
> art. 125098: kit fondello prolunga cartuccia miscelatore + prolunga bicchiere esterno in finitura
> art. 125104: kit prolunga deviatore meccanico
> per art.: 1200/2/48/E, 1200/3/48/E

COD.	FINITURA	125098	125104
01-	CROMATO	110	37
03-	ORO/ARGENTO	203	68
04-	DORATO	264	88
05-	BRONZO SATINATO	203	68
06-	RAME VECCHIO	203	68
07-	VECCHIO ARGENTO	203	68
08-	CANNA DI FUCILE	264	88
10-	VERDERAME	264	88
11-	NERO ANTRACITE	264	88
12-	OTTONE LUCIDO	187	62
13-	OTTONE NATURALE	143	48
14-	BIANCO LUCIDO	165	55
19-	NERO LUCIDO	165	55
28-	NICKEL SATINATO	203	68
30-	NICKEL LUCIDO	203	68
33-	CROMO SATINATO	203	68
34-	CROMO SPAZZOLATO	214	72
35-	NICKEL SPAZZOLATO	203	68
66-	BIANCO OPACO	165	55
67-	NERO OPACO	165	55
68-	RAME OPACO	203	68
69-	ARGENTO OPACO	203	68

COD.	FINITURA	125098	125104
71-	ORO OPACO	264	88
72-	BRONZO OPACO	203	68
75-	DORATO SPAZZOLATO	280	94
87-	ORO ROSA	280	94
88-	OTTONE SISAL	187	62
89-	INDUSTRIAL	264	88
92-	POMICE OPACO	220	74
93-	ARENARIA OPACO	220	74
94-	TUSCANY SPAZZOLATO	220	74
95-	RAME ACIDATO	264	88
96-	CEMENTO OPACO	220	74
A1-	BRINA OPACO	220	74
A2-	TUSCANY C. LUCIDO	220	74
A3-	OTTONE ACIDATO	264	88
A4-	BASALTO OPACO	220	74
B6-	OTTONE BURATTATO	143	48
E2-	GUN METAL SPAZZ. LUCIDO	242	81
E3-	GUN METAL SPAZZ. OPACO	242	81
B2-	BLACK GUN METAL PVD	242	81
B3-	NICKEL PVD	242	81
B4-	MATT GOLD PVD	242	81

4803/2/1/E + 914016 [p. incasso] oppure 914116 [p. incasso waterproof]

914016

914116

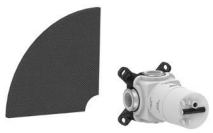

DEVIATORE INCASSO 2 USCITE

BUILT-IN DIVERTER 2 OUT

> deviatore a dischi ceramici 2 uscite senza chiusura
> abbinare a miscelatore o rubinetti d'arresto
> OPTIONAL: coprivitone prolungato, vedi pag. 66
> attacchi da 1/2"

COD.	FINITURA	
01-	CROMATO	157
03-	ORO/ARGENTO	274
04-	DORATO	345
05-	BRONZO SATINATO	274
06-	RAME VECCHIO	274
07-	VECCHIO ARGENTO	274
08-	CANNA DI FUCILE	345
10-	VERDERAME	345
11-	NERO ANTRACITE	345
12-	OTTONE LUCIDO	235
13-	OTTONE NATURALE	204
14-	BIANCO LUCIDO	227
19-	NERO LUCIDO	227
28-	NICKEL SATINATO	274
30-	NICKEL LUCIDO	274
33-	CROMO SATINATO	274
34-	CROMO SPAZZOLATO	266
35-	NICKEL SPAZZOLATO	274
66-	BIANCO OPACO	211
67-	NERO OPACO	227
68-	RAME OPACO	274
69-	ARGENTO OPACO	274

COD.	FINITURA	
71-	ORO OPACO	345
72-	BRONZO OPACO	274
75-	DORATO SPAZZOLATO	361
87-	ORO ROSA	376
88-	OTTONE SISAL	235
89-	INDUSTRIAL	345
92-	POMICE OPACO	290
93-	ARENARIA OPACO	290
94-	TUSCANY SPAZZOLATO	290
95-	RAME ACIDATO	345
96-	CEMENTO OPACO	290
A1-	BRINA OPACO	290
A2-	TUSCANY C. LUCIDO	290
A3-	OTTONE ACIDATO	345
A4-	BASALTO OPACO	290
B6-	OTTONE BURATTATO	204
E2-	GUN METAL SPAZZ. LUCIDO	306
E3-	GUN METAL SPAZZ. OPACO	306
B2-	BLACK GUN METAL PVD	314
B3-	NICKEL PVD	314
B4-	MATT GOLD PVD	314

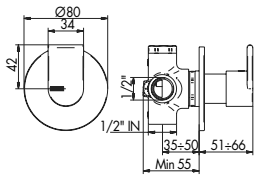

914016	PARTE INCASSO	102
914116	PARTE INCASSO WATERPROOF	145

RICAMBI SPARE PARTS

CARTUCCIA DEVIATRICE *DIVERTER CARTRIDGE*	CARTUCCIA DEVIATRICE *DIVERTER CARTRIDGE*	MANIGLIA *HANDLE*	PIASTRA *PLATE*	FLANGIA VITONE *FLANGE VALVE*
035346 ante 9.2017	635010	484040 [in finitura]	054029 [in finitura]	035364

4803/2/1Q/E + 914016 [p. incasso] oppure 914116 [p. incasso waterproof]

914016

914116

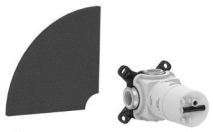

DEVIATORE INCASSO 2 USCITE

BUILT-IN DIVERTER 2 OUT

> deviatore a dischi ceramici 2 uscite senza chiusura
> abbinare a miscelatore o rubinetti d'arresto
> OPTIONAL: coprivitone prolungato, vedi pag. 66
> attacchi da 1/2"

COD.	FINITURA	
01-	CROMATO	162
03-	ORO/ARGENTO	283
04-	DORATO	356
05-	BRONZO SATINATO	283
06-	RAME VECCHIO	283
07-	VECCHIO ARGENTO	283
08-	CANNA DI FUCILE	356
10-	VERDERAME	356
11-	NERO ANTRACITE	356
12-	OTTONE LUCIDO	243
13-	OTTONE NATURALE	210
14-	BIANCO LUCIDO	234
19-	NERO LUCIDO	234
28-	NICKEL SATINATO	283
30-	NICKEL LUCIDO	283
33-	CROMO SATINATO	283
34-	CROMO SPAZZOLATO	275
35-	NICKEL SPAZZOLATO	283
66-	BIANCO OPACO	218
67-	NERO OPACO	234
68-	RAME OPACO	283
69-	ARGENTO OPACO	283

COD.	FINITURA	
71-	ORO OPACO	356
72-	BRONZO OPACO	283
75-	DORATO SPAZZOLATO	372
87-	ORO ROSA	388
88-	OTTONE SISAL	243
89-	INDUSTRIAL	356
92-	POMICE OPACO	299
93-	ARENARIA OPACO	299
94-	TUSCANY SPAZZOLATO	299
95-	RAME ACIDATO	356
96-	CEMENTO OPACO	299
A1-	BRINA OPACO	299
A2-	TUSCANY C. LUCIDO	299
A3-	OTTONE ACIDATO	356
A4-	BASALTO OPACO	299
B6-	OTTONE BURATTATO	210
E2-	GUN METAL SPAZZ. LUCIDO	315
E3-	GUN METAL SPAZZ. OPACO	315
B2-	BLACK GUN METAL PVD	324
B3-	NICKEL PVD	324
B4-	MATT GOLD PVD	324

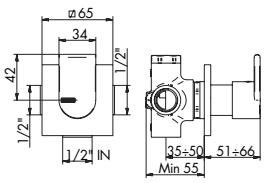

914016	PARTE INCASSO	102
914116	PARTE INCASSO WATERPROOF	145

RICAMBI SPARE PARTS

CARTUCCIA DEVIATRICE *DIVERTER CARTRIDGE*	CARTUCCIA DEVIATRICE *DIVERTER CARTRIDGE*	MANIGLIA *HANDLE*	PIASTRA *PLATE*	FLANGIA VITONE *FLANGE VALVE*
035346 ante 9.2017	635010	484040 [in finitura]	484057 [in finitura]	035364

PREZZI IN EURO.
PRICES IN EURO.

PER ORDINARE L'ARTICOLO, ANTEPORRE IL CODICE FINITURA AL CODICE PRODOTTO.
TO ORDER THE ITEM, PUT THE FINISH CODE AHEAD OF THE PRODUCT CODE.

PREZZI RICAMBI: VEDI SEZIONE DEDICATA - VOL. 2.
SPARE PARTS PRICES: SEE DEDICATED SECTION - VOL. 2.

4803/3/1/E + 034127 [p. incasso] oppure 034227 [p. incasso waterproof]

DEVIATORE INCASSO 3 USCITE

BUILT-IN DIVERTER 3 OUT

> deviatore a dischi ceramici 3 uscite senza chiusura
> abbinare a miscelatore o rubinetti d'arresto
> OPTIONAL: coprivitone prolungato, vedi pag. 66
> attacchi da 1/2"

034127

034227

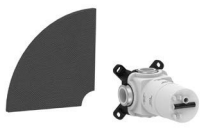

COD.	FINITURA	
01-	CROMATO	153
03-	ORO/ARGENTO	267
04-	DORATO	336
05-	BRONZO SATINATO	267
06-	RAME VECCHIO	267
07-	VECCHIO ARGENTO	267
08-	CANNA DI FUCILE	336
10-	VERDERAME	336
11-	NERO ANTRACITE	336
12-	OTTONE LUCIDO	229
13-	OTTONE NATURALE	198
14-	BIANCO LUCIDO	221
19-	NERO LUCIDO	221
28-	NICKEL SATINATO	267
30-	NICKEL LUCIDO	267
33-	CROMO SATINATO	267
34-	CROMO SPAZZOLATO	260
35-	NICKEL SPAZZOLATO	267
66-	BIANCO OPACO	206
67-	NERO OPACO	221
68-	RAME OPACO	267
69-	ARGENTO OPACO	267

COD.	FINITURA	
71-	ORO OPACO	336
72-	BRONZO OPACO	267
75-	DORATO SPAZZOLATO	351
87-	ORO ROSA	367
88-	OTTONE SISAL	229
89-	INDUSTRIAL	336
92-	POMICE OPACO	283
93-	ARENARIA OPACO	283
94-	TUSCANY SPAZZOLATO	283
95-	RAME ACIDATO	336
96-	CEMENTO OPACO	283
A1-	BRINA OPACO	283
A2-	TUSCANY C. LUCIDO	283
A3-	OTTONE ACIDATO	336
A4-	BASALTO OPACO	283
B6-	OTTONE BURATTATO	198
E2-	GUN METAL SPAZZ. LUCIDO	298
E3-	GUN METAL SPAZZ. OPACO	298
B2-	BLACK GUN METAL PVD	306
B3-	NICKEL PVD	306
B4-	MATT GOLD PVD	306

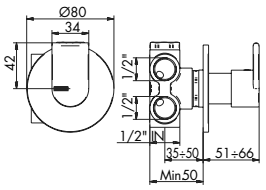

034127	PARTE INCASSO	144
034227	PARTE INCASSO WATERPROOF	145

RICAMBI SPARE PARTS

CARTUCCIA DEVIATRICE *DIVERTER CARTRIDGE*	CARTUCCIA DEVIATRICE (034127) *DIVERTER CARTRIDGE (034127)*	CARTUCCIA DEVIATRICE (034227) *DIVERTER CARTRIDGE (034227)*	MANIGLIA *HANDLE*	PIASTRA *PLATE*	FLANGIA VITONE *FLANGE VALVE*
035345 ante 9.2017	635011	635015	484040 [in finitura]	054037 [in finitura]	035364

4803/3/1Q/E + 034127 [p. incasso] oppure 034227 [p. incasso waterproof]

DEVIATORE INCASSO 3 USCITE

BUILT-IN DIVERTER 3 OUT

> deviatore a dischi ceramici 3 uscite senza chiusura
> abbinare a miscelatore o rubinetti d'arresto
> OPTIONAL: coprivitone prolungato, vedi pag. 66
> attacchi da 1/2"

034127

034227

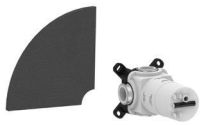

COD.	FINITURA	
01-	CROMATO	159
03-	ORO/ARGENTO	278
04-	DORATO	349
05-	BRONZO SATINATO	278
06-	RAME VECCHIO	278
07-	VECCHIO ARGENTO	278
08-	CANNA DI FUCILE	349
10-	VERDERAME	349
11-	NERO ANTRACITE	349
12-	OTTONE LUCIDO	238
13-	OTTONE NATURALE	206
14-	BIANCO LUCIDO	230
19-	NERO LUCIDO	230
28-	NICKEL SATINATO	278
30-	NICKEL LUCIDO	278
33-	CROMO SATINATO	278
34-	CROMO SPAZZOLATO	270
35-	NICKEL SPAZZOLATO	278
66-	BIANCO OPACO	214
67-	NERO OPACO	230
68-	RAME OPACO	278
69-	ARGENTO OPACO	278

COD.	FINITURA	
71-	ORO OPACO	349
72-	BRONZO OPACO	278
75-	DORATO SPAZZOLATO	365
87-	ORO ROSA	381
88-	OTTONE SISAL	238
89-	INDUSTRIAL	349
92-	POMICE OPACO	294
93-	ARENARIA OPACO	294
94-	TUSCANY SPAZZOLATO	294
95-	RAME ACIDATO	349
96-	CEMENTO OPACO	294
A1-	BRINA OPACO	294
A2-	TUSCANY C. LUCIDO	294
A3-	OTTONE ACIDATO	349
A4-	BASALTO OPACO	294
B6-	OTTONE BURATTATO	206
E2-	GUN METAL SPAZZ. LUCIDO	310
E3-	GUN METAL SPAZZ. OPACO	310
B2-	BLACK GUN METAL PVD	318
B3-	NICKEL PVD	318
B4-	MATT GOLD PVD	318

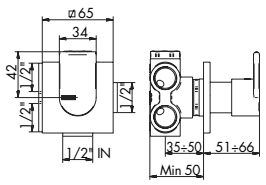

034127	PARTE INCASSO	144
034227	PARTE INCASSO WATERPROOF	145

RICAMBI SPARE PARTS

CARTUCCIA DEVIATRICE *DIVERTER CARTRIDGE*	CARTUCCIA DEVIATRICE (034127) *DIVERTER CARTRIDGE (034127)*	CARTUCCIA DEVIATRICE (034227) *DIVERTER CARTRIDGE (034227)*	MANIGLIA *HANDLE*	PIASTRA *PLATE*	FLANGIA VITONE *FLANGE VALVE*
035345 ante 9.2017	635011	635015	484040 [in finitura]	484058 [in finitura]	035364

PREZZI IN EURO.
PRICES IN EURO.

PER ORDINARE L'ARTICOLO, ANTEPORRE IL CODICE FINITURA AL CODICE PRODOTTO.
TO ORDER THE ITEM, PUT THE FINISH CODE AHEAD OF THE PRODUCT CODE.

PREZZI RICAMBI: VEDI SEZIONE DEDICATA - VOL. 2.
SPARE PARTS PRICES: SEE DEDICATED SECTION - VOL. 2.

4803/4/1/E + 034128

DEVIATORE INCASSO 4 USCITE
BUILT-IN DIVERTER 4 OUT

> deviatore a dischi ceramici 4 uscite senza chiusura
> abbinare a miscelatore o rubinetti d'arresto
> OPTIONAL: coprivitone prolungato, vedi pag. 66
> attacchi da 1/2"

COD.	FINITURA	
01-	CROMATO	147
03-	ORO/ARGENTO	257
04-	DORATO	323
05-	BRONZO SATINATO	257
06-	RAME VECCHIO	257
07-	VECCHIO ARGENTO	257
08-	CANNA DI FUCILE	323
10-	VERDERAME	323
11-	NERO ANTRACITE	323
12-	OTTONE LUCIDO	220
13-	OTTONE NATURALE	191
14-	BIANCO LUCIDO	213
19-	NERO LUCIDO	213
28-	NICKEL SATINATO	257
30-	NICKEL LUCIDO	257
33-	CROMO SATINATO	257
34-	CROMO SPAZZOLATO	249
35-	NICKEL SPAZZOLATO	257
66-	BIANCO OPACO	198
67-	NERO OPACO	213
68-	RAME OPACO	257
69-	ARGENTO OPACO	257

COD.	FINITURA	
71-	ORO OPACO	323
72-	BRONZO OPACO	257
75-	DORATO SPAZZOLATO	338
87-	ORO ROSA	352
88-	OTTONE SISAL	220
89-	INDUSTRIAL	323
92-	POMICE OPACO	271
93-	ARENARIA OPACO	271
94-	TUSCANY SPAZZOLATO	271
95-	RAME ACIDATO	323
96-	CEMENTO OPACO	271
A1-	BRINA OPACO	271
A2-	TUSCANY C. LUCIDO	271
A3-	OTTONE ACIDATO	323
A4-	BASALTO OPACO	271
B6-	OTTONE BURATTATO	191
E2-	GUN METAL SPAZZ. LUCIDO	286
E3-	GUN METAL SPAZZ. OPACO	286
B2-	BLACK GUN METAL PVD	294
B3-	NICKEL PVD	294
B4-	MATT GOLD PVD	294

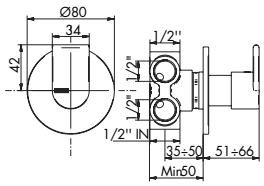

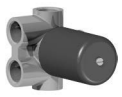

034128 — **PARTE INCASSO** — **159**

RICAMBI / SPARE PARTS

CARTUCCIA DEVIATRICE *DIVERTER CARTRIDGE*	CARTUCCIA DEVIATRICE *DIVERTER CARTRIDGE*	MANIGLIA *HANDLE*	PIASTRA *PLATE*	FLANGIA VITONE *FLANGE VALVE*
035344 ante 9.2017	635012	484040 [in finitura]	054038 [in finitura]	035364

4803/4/1Q/E + 034128

DEVIATORE INCASSO 4 USCITE
BUILT-IN DIVERTER 4 OUT

> deviatore a dischi ceramici 4 uscite senza chiusura
> abbinare a miscelatore o rubinetti d'arresto
> OPTIONAL: coprivitone prolungato, vedi pag. 66
> attacchi da 1/2"

COD.	FINITURA	
01-	CROMATO	153
03-	ORO/ARGENTO	267
04-	DORATO	336
05-	BRONZO SATINATO	267
06-	RAME VECCHIO	267
07-	VECCHIO ARGENTO	267
08-	CANNA DI FUCILE	336
10-	VERDERAME	336
11-	NERO ANTRACITE	336
12-	OTTONE LUCIDO	229
13-	OTTONE NATURALE	198
14-	BIANCO LUCIDO	221
19-	NERO LUCIDO	221
28-	NICKEL SATINATO	267
30-	NICKEL LUCIDO	267
33-	CROMO SATINATO	267
34-	CROMO SPAZZOLATO	260
35-	NICKEL SPAZZOLATO	267
66-	BIANCO OPACO	206
67-	NERO OPACO	221
68-	RAME OPACO	267
69-	ARGENTO OPACO	267

COD.	FINITURA	
71-	ORO OPACO	336
72-	BRONZO OPACO	267
75-	DORATO SPAZZOLATO	351
87-	ORO ROSA	367
88-	OTTONE SISAL	229
89-	INDUSTRIAL	336
92-	POMICE OPACO	283
93-	ARENARIA OPACO	283
94-	TUSCANY SPAZZOLATO	283
95-	RAME ACIDATO	336
96-	CEMENTO OPACO	283
A1-	BRINA OPACO	283
A2-	TUSCANY C. LUCIDO	283
A3-	OTTONE ACIDATO	336
A4-	BASALTO OPACO	283
B6-	OTTONE BURATTATO	198
E2-	GUN METAL SPAZZ. LUCIDO	298
E3-	GUN METAL SPAZZ. OPACO	298
B2-	BLACK GUN METAL PVD	306
B3-	NICKEL PVD	306
B4-	MATT GOLD PVD	306

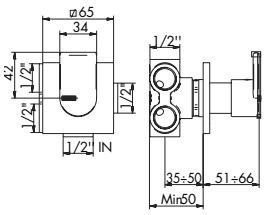

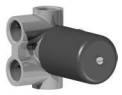

034128 — **PARTE INCASSO** — **159**

RICAMBI / SPARE PARTS

CARTUCCIA DEVIATRICE *DIVERTER CARTRIDGE*	CARTUCCIA DEVIATRICE *DIVERTER CARTRIDGE*	MANIGLIA *HANDLE*	PIASTRA *PLATE*	FLANGIA VITONE *FLANGE VALVE*
035344 ante 9.2017	635012	484040 [in finitura]	484059 [in finitura]	035364

PREZZI IN EURO.
PRICES IN EURO.

PER ORDINARE L'ARTICOLO, ANTEPORRE IL CODICE FINITURA AL CODICE PRODOTTO.
TO ORDER THE ITEM, PUT THE FINISH CODE AHEAD OF THE PRODUCT CODE.

PREZZI RICAMBI: VEDI SEZIONE DEDICATA - VOL. 2.
SPARE PARTS PRICES: SEE DEDICATED SECTION - VOL. 2.

036129001 | 036129003

NOVITÀ

KIT PROLUNGA PER DEVIATORE
EXTENSION KIT FOR DIVERTER

> lunghezza 2 cm, 3 cm
> per art.: 4803/2/1/E, 4803/2/1Q/E, 4803/3/1/E, 4803/3/1Q/E, 4803/4/1/E, 4803/4/1Q/E

036129001	SENZA FINITURA	144
036129003	SENZA FINITURA	144

4812/P/E + 484020 [p. incasso] oppure 484120 [p. incasso waterproof]

MISCELATORE TERMOSTATICO INCASSO 1 USCITA
BUILT-IN THERMOSTATIC MIXER 1 OUT

> **cartuccia termostatica**
> interasse 70 mm
> incasso con B-BOX
> posizionabile orizzontalmente
> vitone ceramico 90°
> ingressi inferiori da 1/2"
> incasso regolabile min 76
> apertura con rotazione antioraria
> uscite laterali destra da 1/2"

COD.	FINITURA	
01-	CROMATO	490
03-	ORO/ARGENTO	857
04-	DORATO	1078
05-	BRONZO SATINATO	857
06-	RAME VECCHIO	857
07-	VECCHIO ARGENTO	857
08-	CANNA DI FUCILE	1078
10-	VERDERAME	1078
11-	NERO ANTRACITE	1078
12-	OTTONE LUCIDO	735
13-	OTTONE NATURALE	637
14-	BIANCO LUCIDO	710
19-	NERO LUCIDO	710
28-	NICKEL SATINATO	857
30-	NICKEL LUCIDO	857
33-	CROMO SATINATO	857
34-	CROMO SPAZZOLATO	833
35-	NICKEL SPAZZOLATO	857
66-	BIANCO OPACO	661
67-	NERO OPACO	710
68-	RAME OPACO	857
69-	ARGENTO OPACO	857

COD.	FINITURA	
71-	ORO OPACO	1078
72-	BRONZO OPACO	857
75-	DORATO SPAZZOLATO	1127
87-	ORO ROSA	1176
88-	OTTONE SISAL	735
89-	INDUSTRIAL	1078
92-	POMICE OPACO	906
93-	ARENARIA OPACO	906
94-	TUSCANY SPAZZOLATO	906
95-	RAME ACIDATO	1078
96-	CEMENTO OPACO	906
A1-	BRINA OPACO	906
A2-	TUSCANY C. LUCIDO	906
A3-	OTTONE ACIDATO	1078
A4-	BASALTO OPACO	906
B6-	OTTONE BURATTATO	637
E2-	GUN METAL SPAZZ. LUCIDO	955
E3-	GUN METAL SPAZZ. OPACO	955
B2-	BLACK GUN METAL PVD	980
B3-	NICKEL PVD	980
B4-	MATT GOLD PVD	980

484020	PARTE INCASSO	440
484120	PARTE INCASSO WATERPROOF	411

484020 484120

INCASSO UNIVERSALE CON B-BOX

ACCESSORI CONSIGLIATI

PILETTA DOCCIA
SHOWER WASTE

8816/E + 775025
[in finitura]

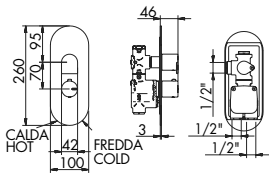

PER INSTALLAZIONI SU PARETI IN CARTONGESSO VERIFICARE LO SPESSORE DEL PANNELLO E ORDINARE LA NECESSARIA PROLUNGA: 094021, 094025.
FOR INSTALLATIONS ON DRYWALL, CHECK THE PANEL THICKNESS AND ORDER THE NECESSARY EXTENSION: 094021, 094025.

RICAMBI SPARE PARTS

VITONE CERAMICO *CERAMIC VALVE*	CART. TERMOSTATICA *THERMOSTATIC CARTRIDGE*	MANIGLIA TEMPERATURA *TEMPERATURE HANDLE*	MANIGLIA DEVIATORE *DIVERTER HANDLE*	PIASTRA *PLATE*	FERMA PIASTRA *STOP TAP*
055134	775007	884041 [in finitura]	484038 [in finitura]	884034 [in finitura]	774044 [in finitura]

4812/PQ/E + 484020 [p. incasso] oppure 484120 [p. incasso waterproof]

MISCELATORE TERMOSTATICO INCASSO 1 USCITA

BUILT-IN THERMOSTATIC MIXER 1 OUT

> **cartuccia termostatica**
> interasse 70 mm
> incasso con B-BOX
> posizionabile orizzontalmente
> **vitone ceramico 90°**
> ingressi inferiori da 1/2"
> incasso regolabile min 76
> apertura con rotazione antioraria
> uscite laterali destra da 1/2"

ACCESSORI CONSIGLIATI

PILETTA DOCCIA
SHOWER WASTE

8816/E + 775025
[in finitura]

COD.	FINITURA	
01-	CROMATO	485
03-	ORO/ARGENTO	848
04-	DORATO	1067
05-	BRONZO SATINATO	848
06-	RAME VECCHIO	848
07-	VECCHIO ARGENTO	848
08-	CANNA DI FUCILE	1067
10-	VERDERAME	1067
11-	NERO ANTRACITE	1067
12-	OTTONE LUCIDO	727
13-	OTTONE NATURALE	630
14-	BIANCO LUCIDO	703
19-	NERO LUCIDO	703
28-	NICKEL SATINATO	848
30-	NICKEL LUCIDO	848
33-	CROMO SATINATO	848
34-	CROMO SPAZZOLATO	824
35-	NICKEL SPAZZOLATO	848
66-	BIANCO OPACO	654
67-	NERO OPACO	703
68-	RAME OPACO	848
69-	ARGENTO OPACO	848

COD.	FINITURA	
71-	ORO OPACO	1067
72-	BRONZO OPACO	848
75-	DORATO SPAZZOLATO	1115
87-	ORO ROSA	1164
88-	OTTONE SISAL	727
89-	INDUSTRIAL	1067
92-	POMICE OPACO	897
93-	ARENARIA OPACO	897
94-	TUSCANY SPAZZOLATO	897
95-	RAME ACIDATO	1067
96-	CEMENTO OPACO	897
A1-	BRINA OPACO	897
A2-	TUSCANY C. LUCIDO	897
A3-	OTTONE ACIDATO	1067
A4-	BASALTO OPACO	897
B6-	OTTONE BURATTATO	630
E2-	GUN METAL SPAZZ. LUCIDO	945
E3-	GUN METAL SPAZZ. OPACO	945
B2-	BLACK GUN METAL PVD	970
B3-	NICKEL PVD	970
B4-	MATT GOLD PVD	970

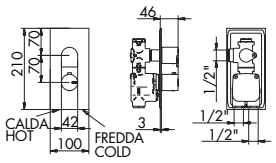

484020 484120

INCASSO UNIVERSALE CON B-BOX

484020	PARTE INCASSO	440
484120	PARTE INCASSO WATERPROOF	411

PER INSTALLAZIONI SU PARETI IN CARTONGESSO VERIFICARE LO SPESSORE DEL PANNELLO E ORDINARE LA NECESSARIA PROLUNGA: 094021, 094025.

FOR INSTALLATIONS ON DRYWALL, CHECK THE PANEL THICKNESS AND ORDER THE NECESSARY EXTENSION: 094021, 094025.

RICAMBI SPARE PARTS

VITONE CERAMICO *CERAMIC VALVE*	CART. TERMOSTATICA *THERMOSTATIC CARTRIDGE*	MANIGLIA TEMPERATURA *TEMPERATURE HANDLE*	MANIGLIA DEVIATORE *DIVERTER HANDLE*	PIASTRA *PLATE*	FERMA PIASTRA *STOP TAP*
055134	775007	884041 [in finitura]	484038 [in finitura]	774041 [in finitura]	774044 [in finitura]

4812/2/P/E + 484021 [p. incasso] oppure 484121 [p. incasso waterproof]

MISCELATORE TERMOSTATICO INCASSO C/ DEVIATORE 2 USCITE

BUILT-IN THERMOSTATIC MIXER WITH DIVERTER 2 OUT

> **cartuccia termostatica**
> interasse 70 mm
> ingressi inferiori da 1/2"
> incasso con B-BOX
> deviatore a dischi ceramici c/chiusura 2 uscitec/chiusura
> uscite laterali da 1/2"
> incasso regolabile min 76

ACCESSORI CONSIGLIATI

PILETTA DOCCIA
SHOWER WASTE

8816/E + 775025
[in finitura]

COD.	FINITURA	
01-	CROMATO	490
03-	ORO/ARGENTO	857
04-	DORATO	1078
05-	BRONZO SATINATO	857
06-	RAME VECCHIO	857
07-	VECCHIO ARGENTO	857
08-	CANNA DI FUCILE	1078
10-	VERDERAME	1078
11-	NERO ANTRACITE	1078
12-	OTTONE LUCIDO	735
13-	OTTONE NATURALE	637
14-	BIANCO LUCIDO	710
19-	NERO LUCIDO	710
28-	NICKEL SATINATO	857
30-	NICKEL LUCIDO	857
33-	CROMO SATINATO	857
34-	CROMO SPAZZOLATO	833
35-	NICKEL SPAZZOLATO	857
66-	BIANCO OPACO	661
67-	NERO OPACO	710
68-	RAME OPACO	857
69-	ARGENTO OPACO	857

COD.	FINITURA	
71-	ORO OPACO	1078
72-	BRONZO OPACO	857
75-	DORATO SPAZZOLATO	1127
87-	ORO ROSA	1176
88-	OTTONE SISAL	735
89-	INDUSTRIAL	1078
92-	POMICE OPACO	906
93-	ARENARIA OPACO	906
94-	TUSCANY SPAZZOLATO	906
95-	RAME ACIDATO	1078
96-	CEMENTO OPACO	906
A1-	BRINA OPACO	906
A2-	TUSCANY C. LUCIDO	906
A3-	OTTONE ACIDATO	1078
A4-	BASALTO OPACO	906
B6-	OTTONE BURATTATO	637
E2-	GUN METAL SPAZZ. LUCIDO	955
E3-	GUN METAL SPAZZ. OPACO	955
B2-	BLACK GUN METAL PVD	980
B3-	NICKEL PVD	980
B4-	MATT GOLD PVD	980

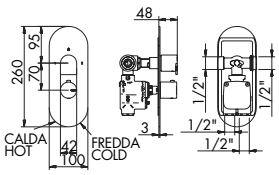

484021 484121

INCASSO UNIVERSALE CON B-BOX

484021	PARTE INCASSO	340
484121	PARTE INCASSO WATERPROOF	411

PER INSTALLAZIONI SU PARETI IN CARTONGESSO VERIFICARE LO SPESSORE DEL PANNELLO E ORDINARE LA NECESSARIA PROLUNGA: 094021, 094025.

FOR INSTALLATIONS ON DRYWALL, CHECK THE PANEL THICKNESS AND ORDER THE NECESSARY EXTENSION: 094021, 094025.

RICAMBI SPARE PARTS

CARTUCCIA DEVIATRICE *DIVERTER CARTRIDGE*	CART. TERMOSTATICA *THERMOSTATIC CARTRIDGE*	MANIGLIA TEMPERATURA *TEMPERATURE HANDLE*	MANIGLIA DEVIATORE *DIVERTER HANDLE*	PIASTRA *PLATE*	FLANGIA VITONE *FLANGE VALVE*	FERMA PIASTRA *STOP TAP*
035346	775007	884041 [in finitura]	484038 [in finitura]	484028 [in finitura]	035364	484027 [in finitura]

PREZZI IN EURO.
PRICES IN EURO.

PER ORDINARE L'ARTICOLO, ANTEPORRE IL CODICE FINITURA AL CODICE PRODOTTO.
TO ORDER THE ITEM, PUT THE FINISH CODE AHEAD OF THE PRODUCT CODE.

PREZZI RICAMBI: VEDI SEZIONE DEDICATA - VOL. 2.
SPARE PARTS PRICES: SEE DEDICATED SECTION - VOL. 2.

4812/2/PQ/E + 484021 [p. incasso] oppure 484121 [p. incasso waterproof]

MISCELATORE TERMOSTATICO INCASSO C/ DEVIATORE 2 USCITE

BUILT-IN THERMOSTATIC MIXER WITH DIVERTER 2 OUT

> **cartuccia termostatica**
> interasse 70 mm
> ingressi inferiori da 1/2"
> incasso con B-BOX
> deviatore a dischi ceramici 2 uscite c/chiusura
> uscite laterali da 1/2"
> incasso regolabile min 76

COD.	FINITURA	
01-	CROMATO	485
03-	ORO/ARGENTO	848
04-	DORATO	1067
05-	BRONZO SATINATO	848
06-	RAME VECCHIO	848
07-	VECCHIO ARGENTO	848
08-	CANNA DI FUCILE	1067
10-	VERDERAME	1067
11-	NERO ANTRACITE	1067
12-	OTTONE LUCIDO	727
13-	OTTONE NATURALE	630
14-	BIANCO LUCIDO	703
19-	NERO LUCIDO	703
28-	NICKEL SATINATO	848
30-	NICKEL LUCIDO	848
33-	CROMO SATINATO	848
34-	CROMO SPAZZOLATO	824
35-	NICKEL SPAZZOLATO	848
66-	BIANCO OPACO	654
67-	NERO OPACO	703
68-	RAME OPACO	848
69-	ARGENTO OPACO	848

COD.	FINITURA	
71-	ORO OPACO	1067
72-	BRONZO OPACO	848
75-	DORATO SPAZZOLATO	1115
87-	ORO ROSA	1164
88-	OTTONE SISAL	727
89-	INDUSTRIAL	1067
92-	POMICE OPACO	897
93-	ARENARIA OPACO	897
94-	TUSCANY SPAZZOLATO	897
95-	RAME ACIDATO	1067
96-	CEMENTO OPACO	897
A1-	BRINA OPACO	897
A2-	TUSCANY C. LUCIDO	897
A3-	OTTONE ACIDATO	1067
A4-	BASALTO OPACO	897
B6-	OTTONE BURATTATO	630
E2-	GUN METAL SPAZZ. LUCIDO	945
E3-	GUN METAL SPAZZ. OPACO	945
B2-	BLACK GUN METAL PVD	970
B3-	NICKEL PVD	970
B4-	MATT GOLD PVD	970

484021	PARTE INCASSO	340
484121	PARTE INCASSO WATERPROOF	411

484021 484121

INCASSO UNIVERSALE CON B-BOX

ACCESSORI CONSIGLIATI

PILETTA DOCCIA
SHOWER WASTE

8816/E + 775025 [in finitura]

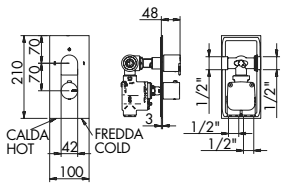

PER INSTALLAZIONI SU PARETI IN CARTONGESSO VERIFICARE LO SPESSORE DEL PANNELLO E ORDINARE LA NECESSARIA PROLUNGA: 094021, 094025.

FOR INSTALLATIONS ON DRYWALL, CHECK THE PANEL THICKNESS AND ORDER THE NECESSARY EXTENSION: 094021, 094025.

RICAMBI SPARE PARTS

CARTUCCIA DEVIATRICE *DIVERTER CARTRIDGE*	CART. TERMOSTATICA *THERMOSTATIC CARTRIDGE*	MANIGLIA TEMPERATURA *TEMPERATURE HANDLE*	MANIGLIA DEVIATORE *DIVERTER HANDLE*	PIASTRA *PLATE*	FERMA PIASTRA *STOP TAP*	FLANGIA VITONE *FLANGE VALVE*
035346	775007	884041 [in finitura]	484038 [in finitura]	484032 [in finitura]	484027 [in finitura]	035364

4812/3/P/E + 484022 [p. incasso] oppure 484122 [p. incasso waterproof]

MISCELATORE TERMOSTATICO INCASSO C/ DEVIATORE 3 USCITE

BUILT-IN THERMOSTATIC MIXER WITH DIVERTER 3 OUT

> **cartuccia termostatica**
> interasse 70 mm
> ingressi inferiori da 1/2"
> incasso con B-BOX
> deviatore a dischi ceramici 3 uscite c/chiusura
> uscite laterali e superiore da 1/2"
> incasso regolabile min 76

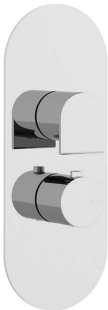

COD.	FINITURA	
01-	CROMATO	490
03-	ORO/ARGENTO	857
04-	DORATO	1078
05-	BRONZO SATINATO	857
06-	RAME VECCHIO	857
07-	VECCHIO ARGENTO	857
08-	CANNA DI FUCILE	1078
10-	VERDERAME	1078
11-	NERO ANTRACITE	1078
12-	OTTONE LUCIDO	735
13-	OTTONE NATURALE	637
14-	BIANCO LUCIDO	710
19-	NERO LUCIDO	710
28-	NICKEL SATINATO	857
30-	NICKEL LUCIDO	857
33-	CROMO SATINATO	857
34-	CROMO SPAZZOLATO	833
35-	NICKEL SPAZZOLATO	857
66-	BIANCO OPACO	661
67-	NERO OPACO	710
68-	RAME OPACO	857
69-	ARGENTO OPACO	857

COD.	FINITURA	
71-	ORO OPACO	1078
72-	BRONZO OPACO	857
75-	DORATO SPAZZOLATO	1127
87-	ORO ROSA	1176
88-	OTTONE SISAL	735
89-	INDUSTRIAL	1078
92-	POMICE OPACO	906
93-	ARENARIA OPACO	906
94-	TUSCANY SPAZZOLATO	906
95-	RAME ACIDATO	1078
96-	CEMENTO OPACO	906
A1-	BRINA OPACO	906
A2-	TUSCANY C. LUCIDO	906
A3-	OTTONE ACIDATO	1078
A4-	BASALTO OPACO	906
B6-	OTTONE BURATTATO	637
E2-	GUN METAL SPAZZ. LUCIDO	955
E3-	GUN METAL SPAZZ. OPACO	955
B2-	BLACK GUN METAL PVD	980
B3-	NICKEL PVD	980
B4-	MATT GOLD PVD	980

484022	PARTE INCASSO	440
484122	PARTE INCASSO WATERPROOF	411

484022 484122

INCASSO UNIVERSALE CON B-BOX

ACCESSORI CONSIGLIATI

PILETTA DOCCIA
SHOWER WASTE

8816/E + 775025 [in finitura]

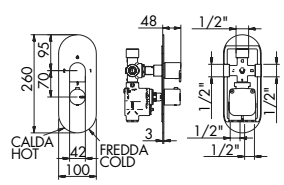

PER INSTALLAZIONI SU PARETI IN CARTONGESSO VERIFICARE LO SPESSORE DEL PANNELLO E ORDINARE LA NECESSARIA PROLUNGA: 094021, 094025.

FOR INSTALLATIONS ON DRYWALL, CHECK THE PANEL THICKNESS AND ORDER THE NECESSARY EXTENSION: 094021, 094025.

RICAMBI SPARE PARTS

CARTUCCIA DEVIATRICE *DIVERTER CARTRIDGE*	CART. TERMOSTATICA *THERMOSTATIC CARTRIDGE*	MANIGLIA TEMPERATURA *TEMPERATURE HANDLE*	MANIGLIA DEVIATORE *DIVERTER HANDLE*	PIASTRA *PLATE*	FLANGIA VITONE *FLANGE VALVE*	FERMA PIASTRA *STOP TAP*
035345	775007	884041 [in finitura]	484038 [in finitura]	484029 [in finitura]	035364	484027 [in finitura]

4812/3/PQ/E + 484022 [p. incasso] oppure 484122 [p. incasso waterproof]

MISCELATORE TERMOSTATICO INCASSO C/ DEVIATORE 3 USCITE

BUILT-IN THERMOSTATIC MIXER WITH DIVERTER 3 OUT

> **cartuccia termostatica**
> interasse 70 mm
> ingressi inferiori da 1/2"
> incasso con B-BOX
> deviatore a dischi ceramici 3 uscite c/chiusura
> uscite laterali e superiore da 1/2"
> incasso regolabile min 76

484022 484122

INCASSO UNIVERSALE CON B-BOX

COD.	FINITURA	
01-	CROMATO	485
03-	ORO/ARGENTO	848
04-	DORATO	1067
05-	BRONZO SATINATO	848
06-	RAME VECCHIO	848
07-	VECCHIO ARGENTO	848
08-	CANNA DI FUCILE	1067
10-	VERDERAME	1067
11-	NERO ANTRACITE	1067
12-	OTTONE LUCIDO	727
13-	OTTONE NATURALE	630
14-	BIANCO LUCIDO	703
19-	NERO LUCIDO	703
28-	NICKEL SATINATO	848
30-	NICKEL LUCIDO	848
33-	CROMO SATINATO	848
34-	CROMO SPAZZOLATO	824
35-	NICKEL SPAZZOLATO	848
66-	BIANCO OPACO	654
67-	NERO OPACO	703
68-	RAME OPACO	848
69-	ARGENTO OPACO	848

COD.	FINITURA	
71-	ORO OPACO	1067
72-	BRONZO OPACO	848
75-	DORATO SPAZZOLATO	1115
87-	ORO ROSA	1164
88-	OTTONE SISAL	727
89-	INDUSTRIAL	1067
92-	POMICE OPACO	897
93-	ARENARIA OPACO	897
94-	TUSCANY SPAZZOLATO	897
95-	RAME ACIDATO	1067
96-	CEMENTO OPACO	897
A1-	BRINA OPACO	897
A2-	TUSCANY C. LUCIDO	897
A3-	OTTONE ACIDATO	1067
A4-	BASALTO OPACO	897
B6-	OTTONE BURATTATO	630
E2-	GUN METAL SPAZZ. LUCIDO	945
E3-	GUN METAL SPAZZ. OPACO	945
B2-	BLACK GUN METAL PVD	970
B3-	NICKEL PVD	970
B4-	MATT GOLD PVD	970

484022	PARTE INCASSO	440
484122	PARTE INCASSO WATERPROOF	411

ACCESSORI CONSIGLIATI

PILETTA DOCCIA
SHOWER WASTE

8816/E + 775025
[in finitura]

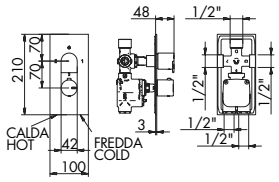

PER INSTALLAZIONI SU PARETI IN CARTONGESSO VERIFICARE LO SPESSORE DEL PANNELLO E ORDINARE LA NECESSARIA PROLUNGA: 094021, 094025.

FOR INSTALLATIONS ON DRYWALL, CHECK THE PANEL THICKNESS AND ORDER THE NECESSARY EXTENSION: 094021, 094025.

RICAMBI SPARE PARTS

CARTUCCIA DEVIATRICE *DIVERTER CARTRIDGE*	CART. TERMOSTATICA *THERMOSTATIC CARTRIDGE*	MANIGLIA TEMPERATURA *TEMPERATURE HANDLE*	MANIGLIA DEVIATORE *DIVERTER HANDLE*	PIASTRA *PLATE*	FLANGIA VITONE *FLANGE VALVE*	FERMA PIASTRA *STOP TAP*
035345	775007	884041 [in finitura]	484038 [in finitura]	484033 [in finitura]	035364	484027 [in finitura]

4812/4/P/E + 484023 [p. incasso] oppure 484123 [p. incasso waterproof]

MISCELATORE TERMOSTATICO INCASSO C/ DEVIATORE 4 USCITE

BUILT-IN THERMOSTATIC MIXER WITH DIVERTER 4 OUT

> **cartuccia termostatica**
> interasse 70 mm
> ingressi inferiori da 1/2"
> incasso con B-BOX
> deviatore a dischi ceramici 4 uscite c/doppia chiusura
> uscite laterali e superiore da 1/2"
> incasso regolabile min 76

484023 484123

INCASSO UNIVERSALE CON B-BOX

COD.	FINITURA	
01-	CROMATO	490
03-	ORO/ARGENTO	857
04-	DORATO	1078
05-	BRONZO SATINATO	857
06-	RAME VECCHIO	857
07-	VECCHIO ARGENTO	857
08-	CANNA DI FUCILE	1078
10-	VERDERAME	1078
11-	NERO ANTRACITE	1078
12-	OTTONE LUCIDO	735
13-	OTTONE NATURALE	637
14-	BIANCO LUCIDO	710
19-	NERO LUCIDO	710
28-	NICKEL SATINATO	857
30-	NICKEL LUCIDO	857
33-	CROMO SATINATO	857
34-	CROMO SPAZZOLATO	833
35-	NICKEL SPAZZOLATO	857
66-	BIANCO OPACO	661
67-	NERO OPACO	710
68-	RAME OPACO	857
69-	ARGENTO OPACO	857

COD.	FINITURA	
71-	ORO OPACO	1078
72-	BRONZO OPACO	857
75-	DORATO SPAZZOLATO	1127
87-	ORO ROSA	1176
88-	OTTONE SISAL	735
89-	INDUSTRIAL	1078
92-	POMICE OPACO	906
93-	ARENARIA OPACO	906
94-	TUSCANY SPAZZOLATO	906
95-	RAME ACIDATO	1078
96-	CEMENTO OPACO	906
A1-	BRINA OPACO	906
A2-	TUSCANY C. LUCIDO	906
A3-	OTTONE ACIDATO	1078
A4-	BASALTO OPACO	906
B6-	OTTONE BURATTATO	637
E2-	GUN METAL SPAZZ. LUCIDO	955
E3-	GUN METAL SPAZZ. OPACO	955
B2-	BLACK GUN METAL PVD	980
B3-	NICKEL PVD	980
B4-	MATT GOLD PVD	980

484023	PARTE INCASSO	440
484123	PARTE INCASSO WATERPROOF	411

ACCESSORI CONSIGLIATI

PILETTA DOCCIA
SHOWER WASTE

8816/E + 775025
[in finitura]

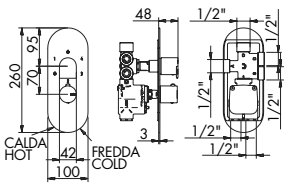

PER INSTALLAZIONI SU PARETI IN CARTONGESSO VERIFICARE LO SPESSORE DEL PANNELLO E ORDINARE LA NECESSARIA PROLUNGA: 094021, 094025.

FOR INSTALLATIONS ON DRYWALL, CHECK THE PANEL THICKNESS AND ORDER THE NECESSARY EXTENSION: 094021, 094025.

RICAMBI SPARE PARTS

CARTUCCIA DEVIATRICE *DIVERTER CARTRIDGE*	CART. TERMOSTATICA *THERMOSTATIC CARTRIDGE*	MANIGLIA TEMPERATURA *TEMPERATURE HANDLE*	MANIGLIA DEVIATORE *DIVERTER HANDLE*	PIASTRA *PLATE*	FLANGIA VITONE *FLANGE VALVE*	FERMA PIASTRA *STOP TAP*
035344	775007	884041 [in finitura]	484038 [in finitura]	484030 [in finitura]	035364	484027 [in finitura]

PREZZI IN EURO.
PRICES IN EURO.

PER ORDINARE L'ARTICOLO, ANTEPORRE IL CODICE FINITURA AL CODICE PRODOTTO.
TO ORDER THE ITEM, PUT THE FINISH CODE AHEAD OF THE PRODUCT CODE.

PREZZI RICAMBI: VEDI SEZIONE DEDICATA - VOL. 2.
SPARE PARTS PRICES: SEE DEDICATED SECTION - VOL. 2.

4812/4/PQ/E + 484023 [p. incasso] oppure 484123 [p. incasso waterproof]

MISCELATORE TERMOSTATICO INCASSO C/ DEVIATORE 4 USCITE

BUILT-IN THERMOSTATIC MIXER WITH DIVERTER 4 OUT

> **cartuccia termostatica**
> deviatore a dischi ceramici 4 uscite c/doppia chiusura
> ingressi inferiori da 1/2"
> incasso con B-BOX
> interasse 70 mm
> uscite laterali e superiore da 1/2"
> incasso regolabile min 76

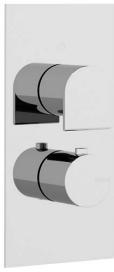

COD.	FINITURA	
01-	CROMATO	485
03-	ORO/ARGENTO	848
04-	DORATO	1067
05-	BRONZO SATINATO	848
06-	RAME VECCHIO	848
07-	VECCHIO ARGENTO	848
08-	CANNA DI FUCILE	1067
10-	VERDERAME	1067
11-	NERO ANTRACITE	1067
12-	OTTONE LUCIDO	727
13-	OTTONE NATURALE	630
14-	BIANCO LUCIDO	703
19-	NERO LUCIDO	703
28-	NICKEL SATINATO	848
30-	NICKEL LUCIDO	848
33-	CROMO SATINATO	848
34-	CROMO SPAZZOLATO	824
35-	NICKEL SPAZZOLATO	848
66-	BIANCO OPACO	654
67-	NERO OPACO	703
68-	RAME OPACO	848
69-	ARGENTO OPACO	848

COD.	FINITURA	
71-	ORO OPACO	1067
72-	BRONZO OPACO	848
75-	DORATO SPAZZOLATO	1115
87-	ORO ROSA	1164
88-	OTTONE SISAL	727
89-	INDUSTRIAL	1067
92-	POMICE OPACO	897
93-	ARENARIA OPACO	897
94-	TUSCANY SPAZZOLATO	897
95-	RAME ACIDATO	1067
96-	CEMENTO OPACO	897
A1-	BRINA OPACO	897
A2-	TUSCANY C. LUCIDO	897
A3-	OTTONE ACIDATO	1067
A4-	BASALTO OPACO	897
B6-	OTTONE BURATTATO	630
E2-	GUN METAL SPAZZ. LUCIDO	945
E3-	GUN METAL SPAZZ. OPACO	945
B2-	BLACK GUN METAL PVD	970
B3-	NICKEL PVD	970
B4-	MATT GOLD PVD	970

484023	PARTE INCASSO	440
484123	PARTE INCASSO WATERPROOF	411

484023 **484123**

INCASSO UNIVERSALE CON B-BOX

ACCESSORI CONSIGLIATI

PILETTA DOCCIA
SHOWER WASTE

8816/E + 775025
[in finitura]

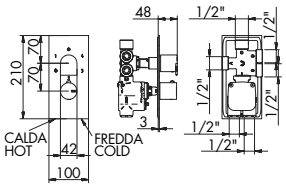

PER INSTALLAZIONI SU PARETI IN CARTONGESSO VERIFICARE LO SPESSORE DEL PANNELLO E ORDINARE LA NECESSARIA PROLUNGA: 094021, 094025.

FOR INSTALLATIONS ON DRYWALL, CHECK THE PANEL THICKNESS AND ORDER THE NECESSARY EXTENSION: 094021, 094025.

RICAMBI SPARE PARTS

CARTUCCIA DEVIATRICE *DIVERTER CARTRIDGE*	CART. TERMOSTATICA *THERMOSTATIC CARTRIDGE*	MANIGLIA TEMPERATURA *TEMPERATURE HANDLE*	MANIGLIA DEVIATORE *DIVERTER HANDLE*	PIASTRA *PLATE*	FLANGIA VITONE *FLANGE VALVE*	FERMA PIASTRA *STOP TAP*
035344	775007	884041 [in finitura]	484038 [in finitura]	484037 [in finitura]	035364	484027 [in finitura]

094021 | 094025

KIT PROLUNGA MIX INCASSO TERMOSTATICO

BUILT-IN THERMOSTATIC MIXER EXTENSION KIT

> lunghezza 3 cm
> 094021 per art. 4812/2/P/E, 4812/3/P/E, 4812/4/P/E, 4812/2/PQ/E, 4812/3/PQ/E, 4812/4/PQ/E
> 094025 per art. 4812/P/E, 4812/PQ/E

094021	2/3/4 OUT	170
094025	1 OUT	170

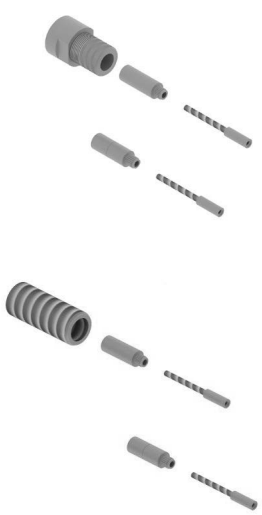

1212/P48/E + 125001

MISCELATORE TERMOSTATICO 1 USCITA SENZA B-BOX

BUILT-IN THERMOSTATIC MIXER 1 OUT WITHOUT B-BOX

> **cartuccia termostatica**
> **non compatibile con incasso universale 484020**
> apertura con rotazione antioraria
> uscita superiore da 1/2"
> vitone ceramico con rotazione di 90°
> **incasso senza B-BOX**
> interasse 80 mm
> ingressi laterali da 1/2"
> incasso regolabile min 70

ACCESSORI CONSIGLIATI

PILETTA DOCCIA
SHOWER WASTE

8816/E + 775025
[in finitura]

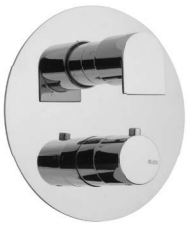

NON COMPATIBILE CON INCASSO UNIVERSALE

COD.	FINITURA	
01-	CROMATO	397
03-	ORO/ARGENTO	694
04-	DORATO	873
05-	BRONZO SATINATO	694
06-	RAME VECCHIO	694
07-	VECCHIO ARGENTO	694
08-	CANNA DI FUCILE	873
10-	VERDERAME	873
11-	NERO ANTRACITE	873
12-	OTTONE LUCIDO	595
13-	OTTONE NATURALE	516
14-	BIANCO LUCIDO	575
19-	NERO LUCIDO	575
28-	NICKEL SATINATO	694
30-	NICKEL LUCIDO	694
33-	CROMO SATINATO	694
34-	CROMO SPAZZOLATO	714
35-	NICKEL SPAZZOLATO	694
66-	BIANCO OPACO	575
67-	NERO OPACO	575
68-	RAME OPACO	694
69-	ARGENTO OPACO	575

COD.	FINITURA	
71-	ORO OPACO	873
72-	BRONZO OPACO	694
75-	DORATO SPAZZOLATO	952
87-	ORO ROSA	952
88-	OTTONE SISAL	595
89-	INDUSTRIAL	873
92-	POMICE OPACO	754
93-	ARENARIA OPACO	754
94-	TUSCANY SPAZZOLATO	754
95-	RAME ACIDATO	873
96-	CEMENTO OPACO	754
A1-	BRINA OPACO	754
A2-	TUSCANY C. LUCIDO	754
A3-	OTTONE ACIDATO	873
A4-	BASALTO OPACO	754
B6-	OTTONE BURATTATO	516
E2-	GUN METAL SPAZZ. LUCIDO	873
E3-	GUN METAL SPAZZ. OPACO	873
B2-	BLACK GUN METAL PVD	873
B3-	NICKEL PVD	873
B4-	MATT GOLD PVD	873

01-125001 — **PARTE INCASSO** 414

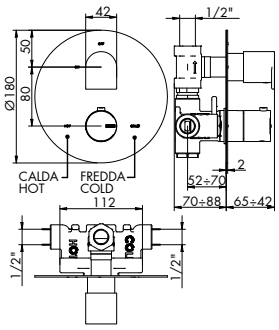

PER INSTALLAZIONI SU PARETI IN CARTONGESSO VERIFICARE LO SPESSORE DEL PANNELLO E ORDINARE LA NECESSARIA PROLUNGA: 125100, 125101.

FOR INSTALLATIONS ON DRYWALL, CHECK THE PANEL THICKNESS AND ORDER THE NECESSARY EXTENSION: 125100, 125101.

RICAMBI SPARE PARTS

VITONE CERAMICO *CERAMIC VALVE*	CART. TERMOSTATICA *THERMOSTATIC CARTRIDGE*	MANIGLIA TEMPERATURA *TEMPERATURE HANDLE*	MANIGLIA DEVIATORE *DIVERTER HANDLE*	PIASTRA *PLATE*
125078	755041	122008 [in finitura]	124027 [in finitura]	125007 [in finitura]

1212/2/P48/E + 125002

MISCELATORE TERMOSTATICO 2 USCITE SENZA B-BOX

BUILT-IN THERMOSTATIC MIXER 2 OUT WITHOUT B-BOX

> **cartuccia termostatica**
> **incasso senza B-BOX**
> ingressi laterali da 1/2"
> incasso regolabile min 70
> **non compatibile con incasso universale 484021**
> deviatore meccanico a dischi ceramici x uscite c/chiusura
> uscite superiore e laterale da 1/2"
> interasse 80 mm

ACCESSORI CONSIGLIATI

PILETTA DOCCIA
SHOWER WASTE

8816/E + 775025
[in finitura]

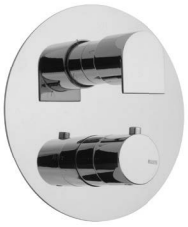

NON COMPATIBILE CON INCASSO UNIVERSALE

COD.	FINITURA	
01-	CROMATO	397
03-	ORO/ARGENTO	694
04-	DORATO	873
05-	BRONZO SATINATO	694
06-	RAME VECCHIO	694
07-	VECCHIO ARGENTO	694
08-	CANNA DI FUCILE	873
10-	VERDERAME	873
11-	NERO ANTRACITE	873
12-	OTTONE LUCIDO	595
13-	OTTONE NATURALE	516
14-	BIANCO LUCIDO	575
19-	NERO LUCIDO	575
28-	NICKEL SATINATO	694
30-	NICKEL LUCIDO	694
33-	CROMO SATINATO	694
34-	CROMO SPAZZOLATO	714
35-	NICKEL SPAZZOLATO	694
66-	BIANCO OPACO	575
67-	NERO OPACO	774
68-	RAME OPACO	694
69-	ARGENTO OPACO	575

COD.	FINITURA	
71-	ORO OPACO	873
72-	BRONZO OPACO	694
75-	DORATO SPAZZOLATO	952
87-	ORO ROSA	952
88-	OTTONE SISAL	595
89-	INDUSTRIAL	873
92-	POMICE OPACO	754
93-	ARENARIA OPACO	754
94-	TUSCANY SPAZZOLATO	754
95-	RAME ACIDATO	873
96-	CEMENTO OPACO	754
A1-	BRINA OPACO	754
A2-	TUSCANY C. LUCIDO	754
A3-	OTTONE ACIDATO	873
A4-	BASALTO OPACO	754
B6-	OTTONE BURATTATO	516
E2-	GUN METAL SPAZZ. LUCIDO	873
E3-	GUN METAL SPAZZ. OPACO	873
B2-	BLACK GUN METAL PVD	873
B3-	NICKEL PVD	873
B4-	MATT GOLD PVD	873

01-125002 — **PARTE INCASSO** 566

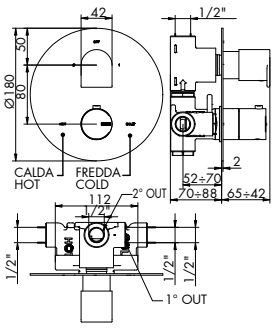

PER INSTALLAZIONI SU PARETI IN CARTONGESSO VERIFICARE LO SPESSORE DEL PANNELLO E ORDINARE LA NECESSARIA PROLUNGA: 125100, 125101.

FOR INSTALLATIONS ON DRYWALL, CHECK THE PANEL THICKNESS AND ORDER THE NECESSARY EXTENSION: 125100, 125101.

RICAMBI SPARE PARTS

CARTUCCIA DEVIATRICE *DIVERTER CARTRIDGE*	CART. TERMOSTATICA *THERMOSTATIC CARTRIDGE*	MANIGLIA TEMPERATURA *TEMPERATURE HANDLE*	MANIGLIA DEVIATORE *DIVERTER HANDLE*	PIASTRA *PLATE*
125079	755041	122008 [in finitura]	124027 [in finitura]	125061 [in finitura]

PREZZI IN EURO.
PRICES IN EURO.

PER ORDINARE L'ARTICOLO, ANTEPORRE IL CODICE FINITURA AL CODICE PRODOTTO.
TO ORDER THE ITEM, PUT THE FINISH CODE AHEAD OF THE PRODUCT CODE.

PREZZI RICAMBI: VEDI SEZIONE DEDICATA - VOL. 2.
SPARE PARTS PRICES: SEE DEDICATED SECTION - VOL. 2.

1212/3/P48/E + 125003

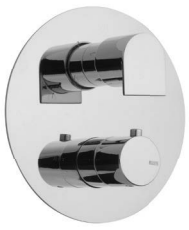

NON COMPATIBILE
CON INCASSO
UNIVERSALE

MISCELATORE TERMOSTATICO 3 USCITE SENZA B-BOX

BUILT-IN THERMOSTATIC MIXER 3 OUT WITHOUT B-BOX

> **cartuccia termostatica**
> **incasso senza B-BOX**
> ingressi laterali da 1/2"
> incasso regolabile min 70
> **non compatibile con incasso universale 484022**
> deviatore meccanico a dischi ceramici x uscite c/doppia chiusura
> uscite superiore e laterali da 1/2"
> interasse 80 mm

COD.	FINITURA	
01-	CROMATO	397
03-	ORO/ARGENTO	694
04-	DORATO	873
05-	BRONZO SATINATO	694
06-	RAME VECCHIO	694
07-	VECCHIO ARGENTO	694
08-	CANNA DI FUCILE	873
10-	VERDERAME	873
11-	NERO ANTRACITE	873
12-	OTTONE LUCIDO	595
13-	OTTONE NATURALE	516
14-	BIANCO LUCIDO	575
19-	NERO LUCIDO	575
28-	NICKEL SATINATO	694
30-	NICKEL LUCIDO	694
33-	CROMO SATINATO	694
34-	CROMO SPAZZOLATO	714
35-	NICKEL SPAZZOLATO	694
66-	BIANCO OPACO	575
67-	NERO OPACO	575
68-	RAME OPACO	694
69-	ARGENTO OPACO	575

COD.	FINITURA	
71-	ORO OPACO	873
72-	BRONZO OPACO	694
75-	DORATO SPAZZOLATO	952
87-	ORO ROSA	952
88-	OTTONE SISAL	595
89-	INDUSTRIAL	873
92-	POMICE OPACO	754
93-	ARENARIA OPACO	754
94-	TUSCANY SPAZZOLATO	754
95-	RAME ACIDATO	873
96-	CEMENTO OPACO	754
A1-	BRINA OPACO	754
A2-	TUSCANY C. LUCIDO	754
A3-	OTTONE ACIDATO	873
A4-	BASALTO OPACO	754
B6-	OTTONE BURATTATO	516
E2-	GUN METAL SPAZZ. LUCIDO	873
E3-	GUN METAL SPAZZ. OPACO	873
B2-	BLACK GUN METAL PVD	873
B3-	NICKEL PVD	873
B4-	MATT GOLD PVD	873

01-125003 — **PARTE INCASSO** 596

ACCESSORI CONSIGLIATI

PILETTA DOCCIA
SHOWER WASTE

8816/E + 775025
[in finitura]

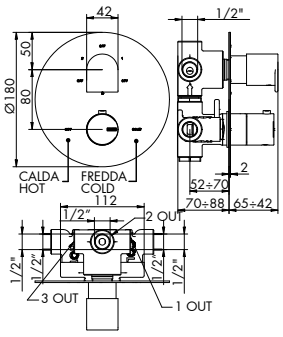

PER INSTALLAZIONI SU PARETI IN CARTONGESSO VERIFICARE LO SPESSORE DEL PANNELLO E ORDINARE LA NECESSARIA PROLUNGA: 125100, 125101.
FOR INSTALLATIONS ON DRYWALL, CHECK THE PANEL THICKNESS AND ORDER THE NECESSARY EXTENSION: 125100, 125101.

RICAMBI
SPARE PARTS

CARTUCCIA DEVIATRICE *DIVERTER CARTRIDGE*	CART. TERMOSTATICA *THERMOSTATIC CARTRIDGE*	MANIGLIA TEMPERATURA *TEMPERATURE HANDLE*	MANIGLIA DEVIATORE *DIVERTER HANDLE*	PIASTRA *PLATE*
125080	755041	122008 [in finitura]	124027 [in finitura]	125008 [in finitura]

125100 | 125101

KIT PROLUNGA

EXTENSION KIT

> lunghezza 3 cm
> art. 125100: kit prolunga cartuccia termostatica
> art. 125101: kit prolunga vitone/deviatore
> per art. 1212/P48/E, 1212/2/P48/E, 1212/3/P48/E

COD.	FINITURA	125100
01-	CROMATO	119
03-	ORO/ARGENTO	220
04-	DORATO	285
05-	BRONZO SATINATO	220
06-	RAME VECCHIO	220
07-	VECCHIO ARGENTO	220
08-	CANNA DI FUCILE	285
10-	VERDERAME	285
11-	NERO ANTRACITE	285
12-	OTTONE LUCIDO	202
13-	OTTONE NATURALE	154
14-	BIANCO LUCIDO	178
19-	NERO LUCIDO	178
28-	NICKEL SATINATO	220
30-	NICKEL LUCIDO	220
33-	CROMO SATINATO	220
34-	CROMO SPAZZOLATO	232
35-	NICKEL SPAZZOLATO	220
66-	BIANCO OPACO	178
67-	NERO OPACO	178
68-	RAME OPACO	220
69-	ARGENTO OPACO	220

COD.	FINITURA	125100
71-	ORO OPACO	285
72-	BRONZO OPACO	220
75-	DORATO SPAZZOLATO	303
87-	ORO ROSA	303
88-	OTTONE SISAL	202
89-	INDUSTRIAL	285
92-	POMICE OPACO	238
93-	ARENARIA OPACO	238
94-	TUSCANY SPAZZOLATO	238
95-	RAME ACIDATO	285
96-	CEMENTO OPACO	238
A1-	BRINA OPACO	238
A2-	TUSCANY C. LUCIDO	238
A3-	OTTONE ACIDATO	285
A4-	BASALTO OPACO	238
B6-	OTTONE BURATTATO	154
E2-	GUN METAL SPAZZ. LUCIDO	261
E3-	GUN METAL SPAZZ. OPACO	261
B2-	BLACK GUN METAL PVD	261
B3-	NICKEL PVD	261
B4-	MATT GOLD PVD	261

125101 — **SENZA FINITURA** 31

PER COMANDI TERMOSTATICI ALTA PORTATA, CONSULTARE LISTINO WELLNESS REVIVRE.

FOR HIGH FLOW RATE THERMOSTATIC MIXER, LOOK AT THE WELLNESS REVIVRE LIST.

8812/H/P/E + 774035
1 OUT
ALTA PORTATA
HIGH FLOW RATE

8812/2H/P/E + 774036
2 OUT
ALTA PORTATA
HIGH FLOW RATE

8812/3H/P/E + 774033
3 OUT
ALTA PORTATA
HIGH FLOW RATE

8812/4H/P/E + 774034
4 OUT
ALTA PORTATA
HIGH FLOW RATE

8812/H/E + 884036
1 OUT
ALTA PORTATA
HIGH FLOW RATE

8812/2H/E + 884037
2 OUT
ALTA PORTATA
HIGH FLOW RATE

8812/3H/E + 884038
3 OUT
ALTA PORTATA
HIGH FLOW RATE

8812/4H/E + 884039
4 OUT
ALTA PORTATA
HIGH FLOW RATE

DOCCIA COMPLEMENTI CONSIGLIATI:
PER SOLUZIONI ALTERNATIVE E LISTINO PREZZI, CONSULTARE LISTINO WELLNESS REVIVRE.

SUGGESTED "DOCCIA COMPLEMENTI":
FOR ALTERNATIVE SOLUTIONS AND PRICE LIST, SEE THE WELLNESS REVIVRE LIST.

4403/1/A, 4403/1
SUPPORTO DOCCIA COMPLETO
FULL SHOWER SUPPORT

0903/1/A, 0903/1
SUPPORTO DOCCIA COMPLETO
FULL SHOWER SUPPORT

0530N
SALISCENDI COMPLETO C/PRESA D'ACQUA
COMPLETE WALL PIPE WITH WATER CONNECTION

0413/4/SP
STELO DOCCIA
ROD SHOWER

0413/5/1/SP
CURVA PRESA ACQUA C/STELO COMPLETO
CURVE WATER CONNECTOR WITH COMPLETE ROD

KIT DOCCIA, SOFFIONI E BRACCI CONSIGLIATI:
PER SOLUZIONI ALTERNATIVE E LISTINO PREZZI, CONSULTARE LISTINO WELLNESS REVIVRE.

SUGGESTED "KIT DOCCIA, SOFFIONI E BRACCI":
FOR ALTERNATIVE SOLUTIONS AND PRICE LIST, SEE THE WELLNESS REVIVRE LIST.

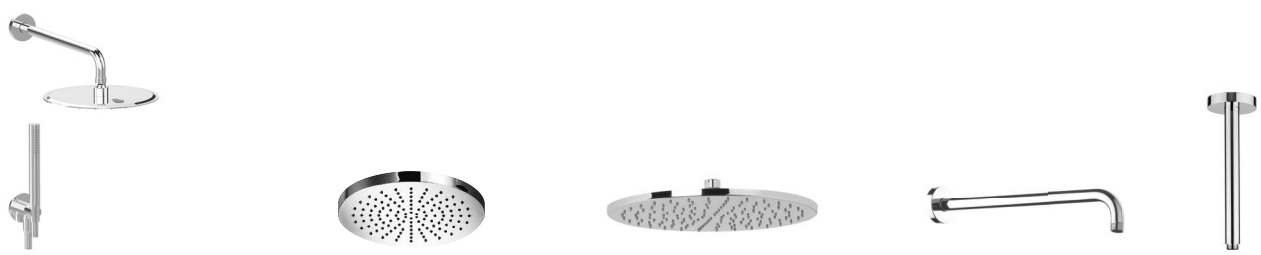

NOVITÀ

044102 | 044125
KIT DOCCIA TONDO Ø 250
ROUND SHOWER KIT DIAMETER 250

045230
SOFFIONE Ø 200 OTTONE
BRASS CEILING DIAMETER 200

045174
SOFFIONE Ø 300 OTTONE
BRASS CEILING DIAMETER 300

884055
BRACCIO DA PARETE MM 350
WALL ARM MM 350

044054
BRACCIO A SOFFITTO MM 250
CEILING ARM MM 250

COMPONI IL TUO SET DOCCIA:
PER SOLUZIONI ALTERNATIVE E LISTINO PREZZI, CONSULTARE LISTINO WELLNESS REVIVRE.

DESIGN YOUR SHOWER SET:
FOR ALTERNATIVE SOLUTIONS AND PRICE LIST, SEE THE WELLNESS REVIVRE LIST.

014083, 654043
GANCIO INCASSO FISSO
BUILT-IN FIXED HOOK

014084, 654044
SUPPORTO ESTERNO FISSO
EXTERNAL FIXED SUPPORT

445043 OTTONE
DOCCETTA MONOGETTO
MONO JET HAND SHOWER

915001 ABS
DOCCETTA MONOGETTO
MONO JET HAND SHOWER

915003
FLESSIBILE TUBO PVC L150 CM
PVC TUBE FLEXIBLE L150 CM

655016
FLESSIBILE TRECCIA OTTONE L150 CM
BRASS FLEXIBLE L150 CM

0530/1N
ASTA SALISCENDI
WALL PIPE

PREZZI IN EURO.
PRICES IN EURO.

PER ORDINARE L'ARTICOLO, ANTEPORRE IL CODICE FINITURA AL CODICE PRODOTTO.
TO ORDER THE ITEM, PUT THE FINISH CODE AHEAD OF THE PRODUCT CODE.

PREZZI RICAMBI: VEDI SEZIONE DEDICATA - VOL. 2.
SPARE PARTS PRICES: SEE DEDICATED SECTION - VOL. 2.

4809/1N

NOVITÀ

MISCELATORE DOCCIA ESTERNO
EXTERNAL SHOWER MIXER

> **cartuccia tradizionale**
> senza set doccia
> attacchi da 1/2"

ACCESSORI CONSIGLIATI

PILETTA DOCCIA
SHOWER WASTE

8816/E + 775025
[in finitura]

COD. FINITURA		
01-	CROMATO	279

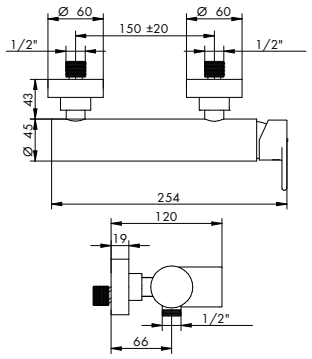

RICAMBI SPARE PARTS

CARTUCCIA *CARTRIDGE*	MANIGLIA *HANDLE*
025002	484008 [in finitura]

4809/1

MISCELATORE DOCCIA ESTERNO
EXTERNAL SHOWER MIXER

> **cartuccia tradizionale**
> senza set doccia
> attacchi da 1/2"

ACCESSORI CONSIGLIATI

PILETTA DOCCIA
SHOWER WASTE

8816/E + 775025
[in finitura]

COD. FINITURA		
01-	CROMATO	NO
03-	ORO/ARGENTO	761
04-	DORATO	957
05-	BRONZO SATINATO	761
06-	RAME VECCHIO	761
07-	VECCHIO ARGENTO	761
08-	CANNA DI FUCILE	957
10-	VERDERAME	957
11-	NERO ANTRACITE	957
12-	OTTONE LUCIDO	652
13-	OTTONE NATURALE	565
14-	BIANCO LUCIDO	630
19-	NERO LUCIDO	630
28-	NICKEL SATINATO	761
30-	NICKEL LUCIDO	761
33-	CROMO SATINATO	761
34-	CROMO SPAZZOLATO	739
35-	NICKEL SPAZZOLATO	761
66-	BIANCO OPACO	587
67-	NERO OPACO	630
68-	RAME OPACO	761
69-	ARGENTO OPACO	761

COD. FINITURA		
71-	ORO OPACO	957
72-	BRONZO OPACO	761
75-	DORATO SPAZZOLATO	1000
87-	ORO ROSA	1044
88-	OTTONE SISAL	652
89-	INDUSTRIAL	957
92-	POMICE OPACO	804
93-	ARENARIA OPACO	804
94-	TUSCANY SPAZZOLATO	804
95-	RAME ACIDATO	957
96-	CEMENTO OPACO	804
A1-	BRINA OPACO	804
A2-	TUSCANY C. LUCIDO	804
A3-	OTTONE ACIDATO	957
A4-	BASALTO OPACO	804
B6-	OTTONE BURATTATO	565
E2-	GUN METAL SPAZZ. LUCIDO	848
E3-	GUN METAL SPAZZ. OPACO	848
B2-	BLACK GUN METAL PVD	870
B3-	NICKEL PVD	870
B4-	MATT GOLD PVD	870

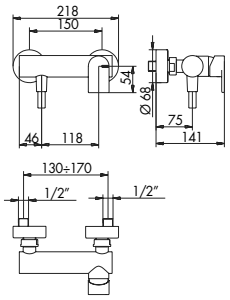

RICAMBI SPARE PARTS

CARTUCCIA *CARTRIDGE*	MANIGLIA *HANDLE*	ECCENTRICO (1 PZ) *ROSETTE (1 PC)*
025002	484008 [in finitura]	014017 [in finitura]

PREZZI IN EURO.
PRICES IN EURO.

PER ORDINARE L'ARTICOLO, ANTEPORRE IL CODICE FINITURA AL CODICE PRODOTTO.
TO ORDER THE ITEM, PUT THE FINISH CODE AHEAD OF THE PRODUCT CODE.

PREZZI RICAMBI: VEDI SEZIONE DEDICATA - VOL. 2.
SPARE PARTS PRICES: SEE DEDICATED SECTION - VOL. 2.

4811/1A

MISCELATORE DOCCIA ESTERNO TERMOSTATICO
EXTERNAL THERMOSTATIC SHOWER MIXER

> **cartuccia termostatica**
> vitone ceramico 90°
> senza set doccia
> attacchi da 1/2"

ACCESSORI CONSIGLIATI

PILETTA DOCCIA
SHOWER WASTE

8816/E + 775025
[in finitura]

COD.	FINITURA	
01-	CROMATO	608
03-	ORO/ARGENTO	1064
04-	DORATO	1337
05-	BRONZO SATINATO	1064
06-	RAME VECCHIO	1064
07-	VECCHIO ARGENTO	1064
08-	CANNA DI FUCILE	1337
10-	VERDERAME	1337
11-	NERO ANTRACITE	1337
12-	OTTONE LUCIDO	912
13-	OTTONE NATURALE	790
14-	BIANCO LUCIDO	881
19-	NERO LUCIDO	881
28-	NICKEL SATINATO	1064
30-	NICKEL LUCIDO	1064
33-	CROMO SATINATO	1064
34-	CROMO SPAZZOLATO	1033
35-	NICKEL SPAZZOLATO	1064
66-	BIANCO OPACO	820
67-	NERO OPACO	881
68-	RAME OPACO	1064
69-	ARGENTO OPACO	1064

COD.	FINITURA	
71-	ORO OPACO	1337
72-	BRONZO OPACO	1064
75-	DORATO SPAZZOLATO	1398
87-	ORO ROSA	1459
88-	OTTONE SISAL	912
89-	INDUSTRIAL	1337
92-	POMICE OPACO	1124
93-	ARENARIA OPACO	1124
94-	TUSCANY SPAZZOLATO	1124
95-	RAME ACIDATO	1337
96-	CEMENTO OPACO	1124
A1-	BRINA OPACO	1124
A2-	TUSCANY C. LUCIDO	1124
A3-	OTTONE ACIDATO	1337
A4-	BASALTO OPACO	1124
B6-	OTTONE BURATTATO	790
E2-	GUN METAL SPAZZ. LUCIDO	1185
E3-	GUN METAL SPAZZ. OPACO	1185
B2-	BLACK GUN METAL PVD	1216
B3-	NICKEL PVD	1216
B4-	MATT GOLD PVD	1216

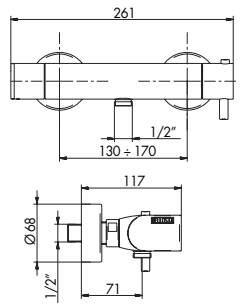

RICAMBI SPARE PARTS

VITONE CERAMICO *CERAMIC VALVE*	CART. TERMOSTATICA *THERMOSTATIC CARTRIDGE*	MANIGLIA DEVIATORE *DIVERTER HANDLE*	MANIGLIA TEMPERATURA *TEMPERATURE HANDLE*	ECCENTRICO (1 PZ) *ROSETTE (1 PC)*
055002	885041	484019 [in finitura]	885036 [in finitura]	014017 [in finitura]

4801/A2

MISCELATORE VASCA ESTERNO
EXTERNAL BATH MIXER

> **cartuccia tradizionale** > interasse bocca 173
> deviatore a trazione con ritorno automatico e blocco per basse pressioni
> flessibile in PVC 150 cm > supporto a parete fisso > attacchi da 1/2"
> doccetta monogetto cilindrica in ABS c/anticalcare, per finiture diverse da cromo doccetta in metallo

ACCESSORI CONSIGLIATI

SCARICO VASCA
BATH WASTE

012
[in finitura]

COD.	FINITURA	
01-	CROMATO	605
03-	ORO/ARGENTO	1058
04-	DORATO	1331
05-	BRONZO SATINATO	1058
06-	RAME VECCHIO	1058
07-	VECCHIO ARGENTO	1058
08-	CANNA DI FUCILE	1331
10-	VERDERAME	1331
11-	NERO ANTRACITE	1331
12-	OTTONE LUCIDO	907
13-	OTTONE NATURALE	786
14-	BIANCO LUCIDO	877
19-	NERO LUCIDO	877
28-	NICKEL SATINATO	1058
30-	NICKEL LUCIDO	1058
33-	CROMO SATINATO	1058
34-	CROMO SPAZZOLATO	1028
35-	NICKEL SPAZZOLATO	1058
66-	BIANCO OPACO	816
67-	NERO OPACO	877
68-	RAME OPACO	1058
69-	ARGENTO OPACO	1058

COD.	FINITURA	
71-	ORO OPACO	1331
72-	BRONZO OPACO	1058
75-	DORATO SPAZZOLATO	1391
87-	ORO ROSA	1452
88-	OTTONE SISAL	907
89-	INDUSTRIAL	1331
92-	POMICE OPACO	1119
93-	ARENARIA OPACO	1119
94-	TUSCANY SPAZZOLATO	1119
95-	RAME ACIDATO	1331
96-	CEMENTO OPACO	1119
A1-	BRINA OPACO	1119
A2-	TUSCANY C. LUCIDO	1119
A3-	OTTONE ACIDATO	1331
A4-	BASALTO OPACO	1119
B6-	OTTONE BURATTATO	786
E2-	GUN METAL SPAZZ. LUCIDO	1179
E3-	GUN METAL SPAZZ. OPACO	1179
B2-	BLACK GUN METAL PVD	1210
B3-	NICKEL PVD	1210
B4-	MATT GOLD PVD	1210

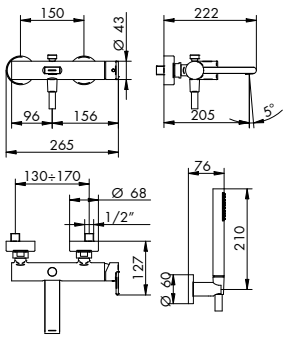

RICAMBI SPARE PARTS

AERATORE C/CHIAVE *AERATOR W/KEY*	DEVIATORE *DIVERTER*	CARTUCCIA *CARTRIDGE*	MANIGLIA *HANDLE*	ECCENTRICO (1 PZ) *ROSETTE (1 PC)*	DOCCETTA *HANDSET*	DOCCETTA *HANDSET*
725008	484060 [in finitura]	025002	484008 [in finitura]	014017 [in finitura]	445043 [in finitura]	445004 [solo 01]

FLESSIBILE *HOSE*	FLESSIBILE *HOSE*
655016 [in finitura]	915003 [in finitura]

PREZZI IN EURO.
PRICES IN EURO.

PER ORDINARE L'ARTICOLO, ANTEPORRE IL CODICE FINITURA AL CODICE PRODOTTO.
TO ORDER THE ITEM, PUT THE FINISH CODE AHEAD OF THE PRODUCT CODE.

PREZZI RICAMBI: VEDI SEZIONE DEDICATA - VOL. 2.
SPARE PARTS PRICES: SEE DEDICATED SECTION - VOL. 2.

4801/2/A

MISCELATORE PER BORDO VASCA
BATH RIM MIXER

> **cartuccia tradizionale** > interasse bocca 190
> deviatore a pressione c/ritorno automatico e blocco meccanico per basse pressioni
> flessibile in PVC 150 cm > flessibili di alimentazione > senza scarico
> doccetta monogetto cilindrica in ABS c/anticalcare, per finiture diverse da cromo doccetta in metallo
> OPTIONAL PREDISPOSIZIONI per bordo vasca, art. 012/4, 012/6 e 012/7, pag. 602/603 - vol. 2

ACCESSORI CONSIGLIATI

SCARICO VASCA
BATH WASTE
012
[in finitura]

COD.	FINITURA	
01-	CROMATO	907
03-	ORO/ARGENTO	1587
04-	DORATO	1995
05-	BRONZO SATINATO	1587
06-	RAME VECCHIO	1587
07-	VECCHIO ARGENTO	1587
08-	CANNA DI FUCILE	1995
10-	VERDERAME	1995
11-	NERO ANTRACITE	1995
12-	OTTONE LUCIDO	1360
13-	OTTONE NATURALE	1179
14-	BIANCO LUCIDO	1315
19-	NERO LUCIDO	1315
28-	NICKEL SATINATO	1587
30-	NICKEL LUCIDO	1587
33-	CROMO SATINATO	1587
34-	CROMO SPAZZOLATO	1541
35-	NICKEL SPAZZOLATO	1587
66-	BIANCO OPACO	1224
67-	NERO OPACO	1315
68-	RAME OPACO	1587
69-	ARGENTO OPACO	1587

COD.	FINITURA	
71-	ORO OPACO	1995
72-	BRONZO OPACO	1587
75-	DORATO SPAZZOLATO	2086
87-	ORO ROSA	2176
88-	OTTONE SISAL	1360
89-	INDUSTRIAL	1995
92-	POMICE OPACO	1677
93-	ARENARIA OPACO	1677
94-	TUSCANY SPAZZOLATO	1677
95-	RAME ACIDATO	1995
96-	CEMENTO OPACO	1677
A1-	BRINA OPACO	1677
A2-	TUSCANY C. LUCIDO	1677
A3-	OTTONE ACIDATO	1995
A4-	BASALTO OPACO	1677
B6-	OTTONE BURATTATO	1179
E2-	GUN METAL SPAZZ. LUCIDO	1768
E3-	GUN METAL SPAZZ. OPACO	1768
B2-	BLACK GUN METAL PVD	1814
B3-	NICKEL PVD	1814
B4-	MATT GOLD PVD	1814

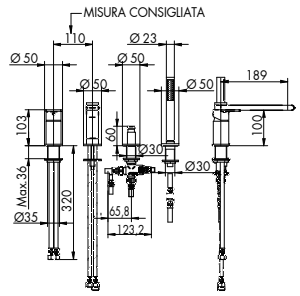

RICAMBI SPARE PARTS

AERATORE C/CHIAVE *AERATOR W/KEY*	DEVIATORE *DIVERTER*	CARTUCCIA *CARTRIDGE*	MANIGLIA *HANDLE*	BASETTA BOCCA *SPOUT BASE*	BASETTA MIX *MIXER BASE*	DOCCETTA *HANDSET*
725008	724030	025002	484008 [in finitura]	444004 [in finitura]	014079 [in finitura]	445043 [in finitura]

DOCCETTA *HANDSET*	FLESSIBILE *HOSE*	FLESSIBILE *HOSE*
445004 [solo 01]	805029 [in finitura]	990105 [in finitura]

4800/2/P/E + 724028

MISCELATORE INCASSO C/DEVIATORE, DOCCETTA E BOCCA
BUILT-IN MIXER WITH DIVERTER HAND SHOWER AND SPOUT

> **cartuccia tradizionale** > interasse bocca 180
> deviatore a pressione 2 uscite c/ritorno automatico e blocco meccanico basse pressioni
> attacchi da 1/2" > flessibile PVC 150 cm
> doccetta monogetto cilindrica in ABS c/anticalcare, per finiture diverse da cromo doccetta in metallo

ACCESSORI CONSIGLIATI

SCARICO VASCA
BATH WASTE
012
[in finitura]

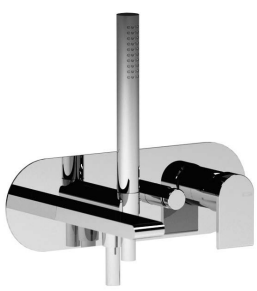

INCASSO UNIVERSALE

COD.	FINITURA	
01-	CROMATO	427
03-	ORO/ARGENTO	747
04-	DORATO	939
05-	BRONZO SATINATO	747
06-	RAME VECCHIO	747
07-	VECCHIO ARGENTO	747
08-	CANNA DI FUCILE	939
10-	VERDERAME	939
11-	NERO ANTRACITE	939
12-	OTTONE LUCIDO	640
13-	OTTONE NATURALE	555
14-	BIANCO LUCIDO	619
19-	NERO LUCIDO	619
28-	NICKEL SATINATO	747
30-	NICKEL LUCIDO	747
33-	CROMO SATINATO	747
34-	CROMO SPAZZOLATO	725
35-	NICKEL SPAZZOLATO	747
66-	BIANCO OPACO	576
67-	NERO OPACO	619
68-	RAME OPACO	747
69-	ARGENTO OPACO	747

COD.	FINITURA	
71-	ORO OPACO	939
72-	BRONZO OPACO	747
75-	DORATO SPAZZOLATO	982
87-	ORO ROSA	1024
88-	OTTONE SISAL	640
89-	INDUSTRIAL	939
92-	POMICE OPACO	789
93-	ARENARIA OPACO	789
94-	TUSCANY SPAZZOLATO	789
95-	RAME ACIDATO	939
96-	CEMENTO OPACO	789
A1-	BRINA OPACO	789
A2-	TUSCANY C. LUCIDO	789
A3-	OTTONE ACIDATO	939
A4-	BASALTO OPACO	789
B6-	OTTONE BURATTATO	555
E2-	GUN METAL SPAZZ. LUCIDO	832
E3-	GUN METAL SPAZZ. OPACO	832
B2-	BLACK GUN METAL PVD	854
B3-	NICKEL PVD	854
B4-	MATT GOLD PVD	854

01-724028 **PARTE INCASSO** 544

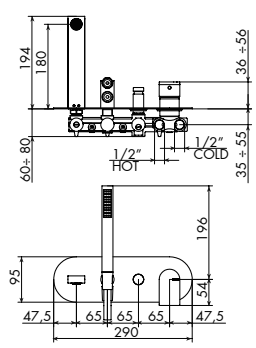

PER INSTALLAZIONI SU PARETI IN CARTONGESSO VERIFICARE LO SPESSORE DEL PANNELLO E ORDINARE LA NECESSARIA PROLUNGA: 104006, 104007, 104008.
FOR INSTALLATIONS ON DRYWALL, CHECK THE PANEL THICKNESS AND ORDER THE NECESSARY EXTENSION: 104006, 104007, 104008.

RICAMBI SPARE PARTS

AERATORE C/CHIAVE *AERATOR W/KEY*	DEVIATORE *DIVERTER*	CARTUCCIA *CARTRIDGE*	MANIGLIA *HANDLE*	PIASTRA *PLATE*	DOCCETTA *HANDSET*	DOCCETTA *HANDSET*
725008	724030	025002	484008 [in finitura]	724025 [in finitura]	445043 [in finitura]	445004 [solo 01]

P. EST. DEVIATORE *DIVERTER EXTERNAL PARTS*	FLESSIBILE *HOSE*	FLESSIBILE *HOSE*	CILINDRO E COPRICARTUCCIA *CYLINDER AND RETAINING RING FOR CART.*
104001/E [in finitura]	655016 [in finitura]	915003 [in finitura]	104033/E [in finitura]

4800/2/PQ/E + 724028

MISCELATORE INCASSO C/DEVIATORE, DOCCETTA E BOCCA
BUILT-IN MIXER WITH DIVERTER HAND SHOWER AND SPOUT

> **cartuccia tradizionale** > interasse bocca 180
> deviatore a pressione 2 uscite c/ritorno automatico e blocco meccanico basse pressioni
> piastra rettangola > attacchi da 1/2" > flessibile PVC 150 cm
> doccetta monogetto cilindrica in ABS c/anticalcare, per finiture diverse da cromo doccetta in metallo

ACCESSORI CONSIGLIATI

SCARICO VASCA
BATH WASTE
012
[in finitura]

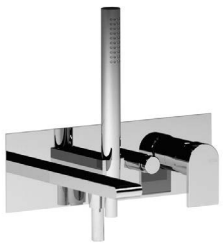

INCASSO UNIVERSALE

COD.	FINITURA	
01-	CROMATO	452
03-	ORO/ARGENTO	791
04-	DORATO	994
05-	BRONZO SATINATO	791
06-	RAME VECCHIO	791
07-	VECCHIO ARGENTO	791
08-	CANNA DI FUCILE	994
10-	VERDERAME	994
11-	NERO ANTRACITE	994
12-	OTTONE LUCIDO	678
13-	OTTONE NATURALE	587
14-	BIANCO LUCIDO	655
19-	NERO LUCIDO	655
28-	NICKEL SATINATO	791
30-	NICKEL LUCIDO	791
33-	CROMO SATINATO	791
34-	CROMO SPAZZOLATO	768
35-	NICKEL SPAZZOLATO	791
66-	BIANCO OPACO	610
67-	NERO OPACO	655
68-	RAME OPACO	791
69-	ARGENTO OPACO	791

COD.	FINITURA	
71-	ORO OPACO	994
72-	BRONZO OPACO	791
75-	DORATO SPAZZOLATO	1039
87-	ORO ROSA	1084
88-	OTTONE SISAL	678
89-	INDUSTRIAL	994
92-	POMICE OPACO	836
93-	ARENARIA OPACO	836
94-	TUSCANY SPAZZOLATO	836
95-	RAME ACIDATO	994
96-	CEMENTO OPACO	836
A1-	BRINA OPACO	836
A2-	TUSCANY C. LUCIDO	836
A3-	OTTONE ACIDATO	994
A4-	BASALTO OPACO	836
B6-	OTTONE BURATTATO	587
E2-	GUN METAL SPAZZ. LUCIDO	881
E3-	GUN METAL SPAZZ. OPACO	881
B2-	BLACK GUN METAL PVD	904
B3-	NICKEL PVD	904
B4-	MATT GOLD PVD	904

01-724028 **PARTE INCASSO** **544**

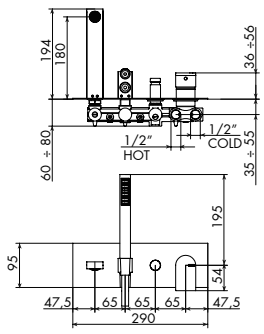

PER INSTALLAZIONI SU PARETI IN CARTONGESSO VERIFICARE LO SPESSORE DEL PANNELLO E ORDINARE LA NECESSARIA PROLUNGA: 104006, 104007, 104008.
FOR INSTALLATIONS ON DRYWALL, CHECK THE PANEL THICKNESS AND ORDER THE NECESSARY EXTENSION: 104006, 104007, 104008.

RICAMBI SPARE PARTS

AERATORE C/CHIAVE *AERATOR W/KEY*	DEVIATORE *DIVERTER*	CARTUCCIA *CARTRIDGE*	MANIGLIA *HANDLE*	PIASTRA *PLATE*	DOCCETTA *HANDSET*	DOCCETTA *HANDSET*
725008	724030	025002	484008 [in finitura]	794013 [in finitura]	445043 [in finitura]	445004 [solo 01]

P. EST. DEVIATORE *DIVERTER EXTERNAL PARTS*	FLESSIBILE *HOSE*	FLESSIBILE *HOSE*	CILINDRO E COPRICARTUCCIA *CYLINDER AND RETAINING RING FOR CART.*
104001/E [in finitura]	655016 [in finitura]	915003 [in finitura]	104033/E [in finitura]

104006 | 104007 | 104008

KIT PROLUNGA MIX INCASSO CON DEVIAZIONE
BUILT-IN MIXER EXTENSION KIT WITH DIVERTER

> lunghezza 2 cm, 3 cm, 4 cm
> kit fondello prolunga cartuccia miscelatore e albero deviatore + bicchieri esterni sostitutivi in finitura
> per art.: 4800/2/P/E, 4800/2/PQ/E

COD.	FINITURA	104006	104007	104008
01-	CROMATO	171	193	224
03-	ORO/ARGENTO	316	357	414
04-	DORATO	410	463	537
05-	BRONZO SATINATO	316	357	414
06-	RAME VECCHIO	316	357	414
07-	VECCHIO ARGENTO	316	357	414
08-	CANNA DI FUCILE	410	463	537
10-	VERDERAME	410	463	537
11-	NERO ANTRACITE	410	463	537
12-	OTTONE LUCIDO	290	328	380
13-	OTTONE NATURALE	222	250	291
14-	BIANCO LUCIDO	256	289	336
19-	NERO LUCIDO	256	289	336
28-	NICKEL SATINATO	316	357	414
30-	NICKEL LUCIDO	316	357	414
33-	CROMO SATINATO	316	357	414
34-	CROMO SPAZZOLATO	333	376	436
35-	NICKEL SPAZZOLATO	316	357	414
66-	BIANCO OPACO	256	289	336
67-	NERO OPACO	256	289	336
68-	RAME OPACO	316	357	414
69-	ARGENTO OPACO	316	357	414

COD.	FINITURA	104006	104007	104008
71-	ORO OPACO	410	463	537
72-	BRONZO OPACO	316	357	414
75-	DORATO SPAZZOLATO	436	492	571
87-	ORO ROSA	436	492	571
88-	OTTONE SISAL	290	328	380
89-	INDUSTRIAL	410	463	537
92-	POMICE OPACO	342	386	448
93-	ARENARIA OPACO	342	386	448
94-	TUSCANY SPAZZOLATO	342	386	448
95-	RAME ACIDATO	410	463	537
96-	CEMENTO OPACO	342	386	448
A1-	BRINA OPACO	342	386	448
A2-	TUSCANY C. LUCIDO	342	386	448
A3-	OTTONE ACIDATO	410	463	537
A4-	BASALTO OPACO	342	386	448
B6-	OTTONE BURATTATO	222	250	291
E2-	GUN METAL SPAZZ. LUCIDO	376	424	492
E3-	GUN METAL SPAZZ. OPACO	376	424	492
B2-	BLACK GUN METAL PVD	376	424	492
B3-	NICKEL PVD	376	424	492
B4-	MATT GOLD PVD	376	424	492

PREZZI IN EURO.
PRICES IN EURO.

PER ORDINARE L'ARTICOLO, ANTEPORRE IL CODICE FINITURA AL CODICE PRODOTTO.
TO ORDER THE ITEM, PUT THE FINISH CODE AHEAD OF THE PRODUCT CODE.

PREZZI RICAMBI: VEDI SEZIONE DEDICATA - VOL. 2.
SPARE PARTS PRICES: SEE DEDICATED SECTION - VOL. 2.

4801/4/A/E + 734012

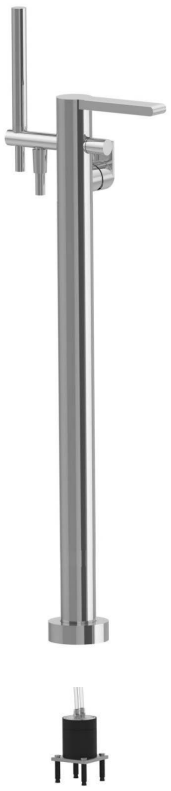

MISCELATORE VASCA C/ATTACCO A PAVIMENTO
FLOOR BATH MIXERT

> **cartuccia tradizionale** > interasse bocca 140
> bocca girevole 360° deviatore a trazione con ritorno automatico > flessibile in PVC 150 cm
> gancio incorporato > attacchi 1/2" > senza scarico
> doccetta monogetto cilindrica in ABS c/anticalcare, per finiture diverse da cromo doccetta in metallo

ACCESSORI CONSIGLIATI

SCARICO VASCA
BATH WASTE

012
[in finitura]

COD.	FINITURA	
01-	CROMATO	1870
03-	ORO/ARGENTO	3272
04-	DORATO	4114
05-	BRONZO SATINATO	3272
06-	RAME VECCHIO	3272
07-	VECCHIO ARGENTO	3272
08-	CANNA DI FUCILE	4114
10-	VERDERAME	4114
11-	NERO ANTRACITE	4114
12-	OTTONE LUCIDO	2805
13-	OTTONE NATURALE	2431
14-	BIANCO LUCIDO	2711
19-	NERO LUCIDO	2711
28-	NICKEL SATINATO	3272
30-	NICKEL LUCIDO	3272
33-	CROMO SATINATO	3272
34-	CROMO SPAZZOLATO	3179
35-	NICKEL SPAZZOLATO	3272
66-	BIANCO OPACO	2524
67-	NERO OPACO	2711
68-	RAME OPACO	3272
69-	ARGENTO OPACO	3272

COD.	FINITURA	
71-	ORO OPACO	4114
72-	BRONZO OPACO	3272
75-	DORATO SPAZZOLATO	4301
87-	ORO ROSA	4488
88-	OTTONE SISAL	2805
89-	INDUSTRIAL	4114
92-	POMICE OPACO	3459
93-	ARENARIA OPACO	3459
94-	TUSCANY SPAZZOLATO	3459
95-	RAME ACIDATO	4114
96-	CEMENTO OPACO	3459
A1-	BRINA OPACO	3459
A2-	TUSCANY C. LUCIDO	3459
A3-	OTTONE ACIDATO	4114
A4-	BASALTO OPACO	3459
B6-	OTTONE BURATTATO	2431
E2-	GUN METAL SPAZZ. LUCIDO	3646
E3-	GUN METAL SPAZZ. OPACO	3646
B2-	BLACK GUN METAL PVD	3740
B3-	NICKEL PVD	3740
B4-	MATT GOLD PVD	3740

734012 **PARTE INCASSO** **418**

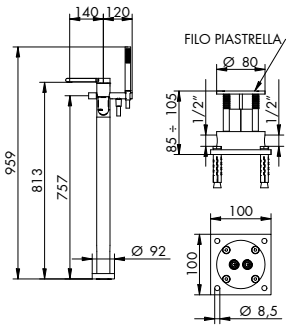

RICAMBI SPARE PARTS

AERATORE C/CHIAVE *AERATOR W/KEY*	DEVIATORE *DIVERTER*	CARTUCCIA *CARTRIDGE*	MANIGLIA *HANDLE*	BASETTA *BASE*	DOCCETTA *HANDSET*	DOCCETTA *HANDSET*
725008	044101 [in finitura]	025002	484044 [in finitura]	894026 [in finitura]	445043 [in finitura]	445004 [solo 01]
FLESSIBILE *HOSE*	FLESSIBILE *HOSE*					
655016 [in finitura]	915003 [in finitura]					

4803

BOCCA VASCA DA PARETE
WALL BATH SPOUT

> interasse bocca 180
> attacchi da 1/2"

ACCESSORI CONSIGLIATI

SCARICO VASCA
BATH WASTE

012
[in finitura]

COD.	FINITURA	
01-	CROMATO	216
03-	ORO/ARGENTO	378
04-	DORATO	475
05-	BRONZO SATINATO	378
06-	RAME VECCHIO	378
07-	VECCHIO ARGENTO	378
08-	CANNA DI FUCILE	475
10-	VERDERAME	475
11-	NERO ANTRACITE	475
12-	OTTONE LUCIDO	324
13-	OTTONE NATURALE	280
14-	BIANCO LUCIDO	313
19-	NERO LUCIDO	313
28-	NICKEL SATINATO	378
30-	NICKEL LUCIDO	378
33-	CROMO SATINATO	378
34-	CROMO SPAZZOLATO	367
35-	NICKEL SPAZZOLATO	378
66-	BIANCO OPACO	291
67-	NERO OPACO	313
68-	RAME OPACO	378
69-	ARGENTO OPACO	378

COD.	FINITURA	
71-	ORO OPACO	475
72-	BRONZO OPACO	378
75-	DORATO SPAZZOLATO	496
87-	ORO ROSA	518
88-	OTTONE SISAL	324
89-	INDUSTRIAL	475
92-	POMICE OPACO	399
93-	ARENARIA OPACO	399
94-	TUSCANY SPAZZOLATO	399
95-	RAME ACIDATO	475
96-	CEMENTO OPACO	399
A1-	BRINA OPACO	399
A2-	TUSCANY C. LUCIDO	399
A3-	OTTONE ACIDATO	475
A4-	BASALTO OPACO	399
B6-	OTTONE BURATTATO	280
E2-	GUN METAL SPAZZ. LUCIDO	421
E3-	GUN METAL SPAZZ. OPACO	421
B2-	BLACK GUN METAL PVD	432
B3-	NICKEL PVD	432
B4-	MATT GOLD PVD	432

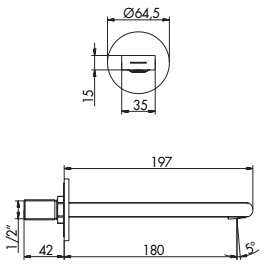

RICAMBI SPARE PARTS

AERATORE C/CHIAVE *AERATOR W/KEY*	ROSONE BOCCA *SPOUT ROSE WINDOW*
725008	484061 [in finitura]

PREZZI IN EURO.
PRICES IN EURO.

PER ORDINARE L'ARTICOLO, ANTEPORRE IL CODICE FINITURA AL CODICE PRODOTTO.
TO ORDER THE ITEM, PUT THE FINISH CODE AHEAD OF THE PRODUCT CODE.

PREZZI RICAMBI: VEDI SEZIONE DEDICATA - VOL. 2.
SPARE PARTS PRICES: SEE DEDICATED SECTION - VOL. 2.

4803/Q

BOCCA VASCA DA PARETE
WALL BATH SPOUT

> interasse bocca 180
> aeratore orientabile
> attacchi da 1/2"
> rosone quadro

ACCESSORI CONSIGLIATI

SCARICO VASCA
BATH WASTE
012
[in finitura]

COD.	FINITURA	
01-	CROMATO	249
03-	ORO/ARGENTO	435
04-	DORATO	547
05-	BRONZO SATINATO	435
06-	RAME VECCHIO	435
07-	VECCHIO ARGENTO	435
08-	CANNA DI FUCILE	547
10-	VERDERAME	547
11-	NERO ANTRACITE	547
12-	OTTONE LUCIDO	373
13-	OTTONE NATURALE	323
14-	BIANCO LUCIDO	361
19-	NERO LUCIDO	361
28-	NICKEL SATINATO	435
30-	NICKEL LUCIDO	435
33-	CROMO SATINATO	435
34-	CROMO SPAZZOLATO	423
35-	NICKEL SPAZZOLATO	435
66-	BIANCO OPACO	336
67-	NERO OPACO	361
68-	RAME OPACO	435
69-	ARGENTO OPACO	435

COD.	FINITURA	
71-	ORO OPACO	547
72-	BRONZO OPACO	435
75-	DORATO SPAZZOLATO	572
87-	ORO ROSA	597
88-	OTTONE SISAL	373
89-	INDUSTRIAL	547
92-	POMICE OPACO	460
93-	ARENARIA OPACO	460
94-	TUSCANY SPAZZOLATO	460
95-	RAME ACIDATO	547
96-	CEMENTO OPACO	460
A1-	BRINA OPACO	460
A2-	TUSCANY C. LUCIDO	460
A3-	OTTONE ACIDATO	547
A4-	BASALTO OPACO	460
B6-	OTTONE BURATTATO	323
E2-	GUN METAL SPAZZ. LUCIDO	485
E3-	GUN METAL SPAZZ. OPACO	485
B2-	BLACK GUN METAL PVD	498
B3-	NICKEL PVD	498
B4-	MATT GOLD PVD	498

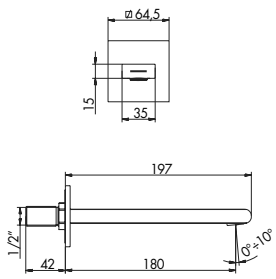

RICAMBI SPARE PARTS

AERATORE C/CHIAVE
AERATOR W/KEY
725008

ROSONE BOCCA
SPOUT ROSE WINDOW
484062 [in finitura]

044071

SUPPORTO DOCCIA BV TONDO COMPLETO
COMPLETE ROUND HAND SHOWER SET FOR BATH RIM

> flessibile in PVC 150 cm
> attacco da 1/2"
> doccetta monogetto cilindrica in ABS c/anticalcare, per finiture diverse da cromo doccetta in metallo

COD.	FINITURA	
01-	CROMATO	165
03-	ORO/ARGENTO	288
04-	DORATO	363
05-	BRONZO SATINATO	288
06-	RAME VECCHIO	288
07-	VECCHIO ARGENTO	288
08-	CANNA DI FUCILE	363
10-	VERDERAME	363
11-	NERO ANTRACITE	363
12-	OTTONE LUCIDO	247
13-	OTTONE NATURALE	214
14-	BIANCO LUCIDO	239
19-	NERO LUCIDO	239
28-	NICKEL SATINATO	288
30-	NICKEL LUCIDO	288
33-	CROMO SATINATO	288
34-	CROMO SPAZZOLATO	297
35-	NICKEL SPAZZOLATO	288
66-	BIANCO OPACO	239
67-	NERO OPACO	239
68-	RAME OPACO	288
69-	ARGENTO OPACO	288

COD.	FINITURA	
71-	ORO OPACO	363
72-	BRONZO OPACO	288
75-	DORATO SPAZZOLATO	396
87-	ORO ROSA	396
88-	OTTONE SISAL	247
89-	INDUSTRIAL	363
92-	POMICE OPACO	313
93-	ARENARIA OPACO	313
94-	TUSCANY SPAZZOLATO	313
95-	RAME ACIDATO	363
96-	CEMENTO OPACO	313
A1-	BRINA OPACO	313
A2-	TUSCANY C. LUCIDO	313
A3-	OTTONE ACIDATO	363
A4-	BASALTO OPACO	313
B6-	OTTONE BURATTATO	214
E2-	GUN METAL SPAZZ. LUCIDO	363
E3-	GUN METAL SPAZZ. OPACO	363
B2-	BLACK GUN METAL PVD	363
B3-	NICKEL PVD	363
B4-	MATT GOLD PVD	363

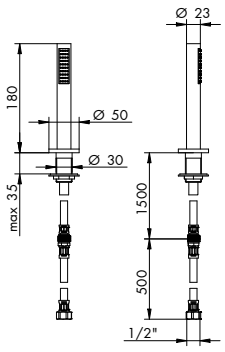

RICAMBI SPARE PARTS

DOCCETTA
HANDSET
445043 [in finitura]

DOCCETTA
HANDSET
445004 [solo 01]

FLESSIBILE
HOSE
805029 [in finitura]

FLESSIBILE
HOSE
990105 [in finitura]

PREZZI IN EURO.
PRICES IN EURO.

PER ORDINARE L'ARTICOLO, ANTEPORRE IL CODICE FINITURA AL CODICE PRODOTTO.
TO ORDER THE ITEM, PUT THE FINISH CODE AHEAD OF THE PRODUCT CODE.

PREZZI RICAMBI: VEDI SEZIONE DEDICATA - VOL. 2.
SPARE PARTS PRICES: SEE DEDICATED SECTION - VOL. 2.

4808/E + 054025 oppure 4808/E + 054026

RUBINETTO D'ARRESTO 1/2"
BUILT-IN STOP COCK 1/2"
> **vitone ceramico 90°**
> ingressi da 1/2"
> OPTIONAL: coprivitone prolungato, vedi pag. 66

COD.	FINITURA	
01-	CROMATO	159
03-	ORO/ARGENTO	278
04-	DORATO	349
05-	BRONZO SATINATO	278
06-	RAME VECCHIO	278
07-	VECCHIO ARGENTO	278
08-	CANNA DI FUCILE	349
10-	VERDERAME	349
11-	NERO ANTRACITE	349
12-	OTTONE LUCIDO	238
13-	OTTONE NATURALE	206
14-	BIANCO LUCIDO	230
19-	NERO LUCIDO	230
28-	NICKEL SATINATO	278
30-	NICKEL LUCIDO	278
33-	CROMO SATINATO	278
34-	CROMO SPAZZOLATO	270
35-	NICKEL SPAZZOLATO	278
66-	BIANCO OPACO	214
67-	NERO OPACO	230
68-	RAME OPACO	278
69-	ARGENTO OPACO	278

COD.	FINITURA	
71-	ORO OPACO	349
72-	BRONZO OPACO	278
75-	DORATO SPAZZOLATO	365
87-	ORO ROSA	381
88-	OTTONE SISAL	238
89-	INDUSTRIAL	349
92-	POMICE OPACO	294
93-	ARENARIA OPACO	294
94-	TUSCANY SPAZZOLATO	294
95-	RAME ACIDATO	349
96-	CEMENTO OPACO	294
A1-	BRINA OPACO	294
A2-	TUSCANY C. LUCIDO	294
A3-	OTTONE ACIDATO	349
A4-	BASALTO OPACO	294
B6-	OTTONE BURATTATO	206
E2-	GUN METAL SPAZZ. LUCIDO	310
E3-	GUN METAL SPAZZ. OPACO	310
B2-	BLACK GUN METAL PVD	318
B3-	NICKEL PVD	318
B4-	MATT GOLD PVD	318

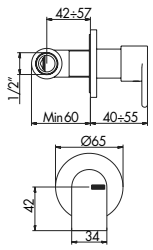

054025	PARTE INCASSO DX	56
054026	PARTE INCASSO SX	56

RICAMBI SPARE PARTS

VITONE CERAMICO *CERAMIC VALVE*	VITONE CERAMICO *CERAMIC VALVE*	MANIGLIA *HANDLE*	ROSONE *ROSE WINDOW*
055002 SX	055001 DX	484041 [in finitura]	724035 [in finitura]

4808/Q/E + 054025 oppure 4808/Q/E + 054026

RUBINETTO D'ARRESTO 1/2"
BUILT-IN STOP COCK 1/2"
> **vitone ceramico 90°**
> rosone quadro
> ingressi da 1/2"
> OPTIONAL: coprivitone prolungato, vedi pag. 66

COD.	FINITURA	
01-	CROMATO	171
03-	ORO/ARGENTO	299
04-	DORATO	376
05-	BRONZO SATINATO	299
06-	RAME VECCHIO	299
07-	VECCHIO ARGENTO	299
08-	CANNA DI FUCILE	376
10-	VERDERAME	376
11-	NERO ANTRACITE	376
12-	OTTONE LUCIDO	256
13-	OTTONE NATURALE	222
14-	BIANCO LUCIDO	247
19-	NERO LUCIDO	247
28-	NICKEL SATINATO	299
30-	NICKEL LUCIDO	299
33-	CROMO SATINATO	299
34-	CROMO SPAZZOLATO	290
35-	NICKEL SPAZZOLATO	299
66-	BIANCO OPACO	230
67-	NERO OPACO	247
68-	RAME OPACO	299
69-	ARGENTO OPACO	299

COD.	FINITURA	
71-	ORO OPACO	376
72-	BRONZO OPACO	299
75-	DORATO SPAZZOLATO	393
87-	ORO ROSA	410
88-	OTTONE SISAL	256
89-	INDUSTRIAL	376
92-	POMICE OPACO	316
93-	ARENARIA OPACO	316
94-	TUSCANY SPAZZOLATO	316
95-	RAME ACIDATO	376
96-	CEMENTO OPACO	316
A1-	BRINA OPACO	316
A2-	TUSCANY C. LUCIDO	316
A3-	OTTONE ACIDATO	376
A4-	BASALTO OPACO	316
B6-	OTTONE BURATTATO	222
E2-	GUN METAL SPAZZ. LUCIDO	333
E3-	GUN METAL SPAZZ. OPACO	333
B2-	BLACK GUN METAL PVD	342
B3-	NICKEL PVD	342
B4-	MATT GOLD PVD	342

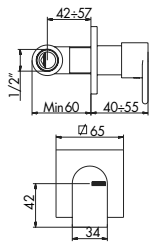

054026	PARTE INCASSO DX	56
054027	PARTE INCASSO SX	83

RICAMBI SPARE PARTS

VITONE CERAMICO *CERAMIC VALVE*	VITONE CERAMICO *CERAMIC VALVE*	MANIGLIA *HANDLE*	ROSONE *ROSE WINDOW*
055002 SX	055001 DX	484041 [in finitura]	754035 [in finitura]

4808/E + 054027 oppure 4808/E + 054028

RUBINETTO D'ARRESTO 3/4"
BUILT-IN STOP COCK 3/4"

> **vitone ceramico 90°**
> ingressi da 3/4"
> OPTIONAL: coprivitone prolungato, vedi pag. 66

COD.	FINITURA	
01-	CROMATO	159
03-	ORO/ARGENTO	278
04-	DORATO	349
05-	BRONZO SATINATO	278
06-	RAME VECCHIO	278
07-	VECCHIO ARGENTO	278
08-	CANNA DI FUCILE	349
10-	VERDERAME	349
11-	NERO ANTRACITE	349
12-	OTTONE LUCIDO	238
13-	OTTONE NATURALE	206
14-	BIANCO LUCIDO	230
19-	NERO LUCIDO	230
28-	NICKEL SATINATO	278
30-	NICKEL LUCIDO	278
33-	CROMO SATINATO	278
34-	CROMO SPAZZOLATO	270
35-	NICKEL SPAZZOLATO	278
66-	BIANCO OPACO	214
67-	NERO OPACO	230
68-	RAME OPACO	278
69-	ARGENTO OPACO	278

COD.	FINITURA	
71-	ORO OPACO	349
72-	BRONZO OPACO	278
75-	DORATO SPAZZOLATO	365
87-	ORO ROSA	381
88-	OTTONE SISAL	238
89-	INDUSTRIAL	349
92-	POMICE OPACO	294
93-	ARENARIA OPACO	294
94-	TUSCANY SPAZZOLATO	294
95-	RAME ACIDATO	349
96-	CEMENTO OPACO	294
A1-	BRINA OPACO	294
A2-	TUSCANY C. LUCIDO	294
A3-	OTTONE ACIDATO	349
A4-	BASALTO OPACO	294
B6-	OTTONE BURATTATO	206
E2-	GUN METAL SPAZZ. LUCIDO	310
E3-	GUN METAL SPAZZ. OPACO	310
B2-	BLACK GUN METAL PVD	318
B3-	NICKEL PVD	318
B4-	MATT GOLD PVD	318

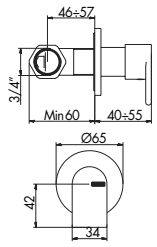

054027	PARTE INCASSO DX	83
054028	PARTE INCASSO SX	83

RICAMBI SPARE PARTS

VITONE CERAMICO *CERAMIC VALVE*	VITONE CERAMICO *CERAMIC VALVE*	MANIGLIA *HANDLE*	ROSONE *ROSE WINDOW*
055002 SX	055001 DX	484041 [in finitura]	724035 [in finitura]

4808/Q/E + 054027 oppure 4808/Q/E + 054028

RUBINETTO D'ARRESTO 3/4"
BUILT-IN STOP COCK 3/4"

> **vitone ceramico 90°**
> rosone quadro
> ingressi da 3/4"
> OPTIONAL: coprivitone prolungato, vedi pag. 66

COD.	FINITURA	
01-	CROMATO	171
03-	ORO/ARGENTO	299
04-	DORATO	376
05-	BRONZO SATINATO	299
06-	RAME VECCHIO	299
07-	VECCHIO ARGENTO	299
08-	CANNA DI FUCILE	376
10-	VERDERAME	376
11-	NERO ANTRACITE	376
12-	OTTONE LUCIDO	256
13-	OTTONE NATURALE	222
14-	BIANCO LUCIDO	247
19-	NERO LUCIDO	247
28-	NICKEL SATINATO	299
30-	NICKEL LUCIDO	299
33-	CROMO SATINATO	299
34-	CROMO SPAZZOLATO	290
35-	NICKEL SPAZZOLATO	299
66-	BIANCO OPACO	230
67-	NERO OPACO	247
68-	RAME OPACO	299
69-	ARGENTO OPACO	299

COD.	FINITURA	
71-	ORO OPACO	376
72-	BRONZO OPACO	299
75-	DORATO SPAZZOLATO	393
87-	ORO ROSA	410
88-	OTTONE SISAL	256
89-	INDUSTRIAL	376
92-	POMICE OPACO	316
93-	ARENARIA OPACO	316
94-	TUSCANY SPAZZOLATO	316
95-	RAME ACIDATO	376
96-	CEMENTO OPACO	316
A1-	BRINA OPACO	316
A2-	TUSCANY C. LUCIDO	316
A3-	OTTONE ACIDATO	376
A4-	BASALTO OPACO	316
B6-	OTTONE BURATTATO	222
E2-	GUN METAL SPAZZ. LUCIDO	333
E3-	GUN METAL SPAZZ. OPACO	333
B2-	BLACK GUN METAL PVD	342
B3-	NICKEL PVD	342
B4-	MATT GOLD PVD	342

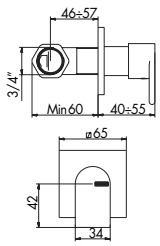

054027	PARTE INCASSO DX	83
054028	PARTE INCASSO SX	83

RICAMBI SPARE PARTS

VITONE CERAMICO *CERAMIC VALVE*	VITONE CERAMICO *CERAMIC VALVE*	MANIGLIA *HANDLE*	ROSONE *ROSE WINDOW*
055002 SX	055001 DX	484041 [in finitura]	754035 [in finitura]

PREZZI IN EURO.
PRICES IN EURO.

PER ORDINARE L'ARTICOLO, ANTEPORRE IL CODICE FINITURA AL CODICE PRODOTTO.
TO ORDER THE ITEM, PUT THE FINISH CODE AHEAD OF THE PRODUCT CODE.

PREZZI RICAMBI: VEDI SEZIONE DEDICATA - VOL. 2.
SPARE PARTS PRICES: SEE DEDICATED SECTION - VOL. 2.

4840/E + 654099

PASSO RAPIDO 3/4"
BUILT-IN RAPID FLOW COCK 3/4"
> **vitone tradizionale**
> abbinare a saracinesca
> ingressi da 3/4"

COD.	FINITURA	
01-	CROMATO	182
03-	ORO/ARGENTO	318
04-	DORATO	400
05-	BRONZO SATINATO	318
06-	RAME VECCHIO	318
07-	VECCHIO ARGENTO	318
08-	CANNA DI FUCILE	400
10-	VERDERAME	400
11-	NERO ANTRACITE	400
12-	OTTONE LUCIDO	273
13-	OTTONE NATURALE	236
14-	BIANCO LUCIDO	263
19-	NERO LUCIDO	263
28-	NICKEL SATINATO	318
30-	NICKEL LUCIDO	318
33-	CROMO SATINATO	318
34-	CROMO SPAZZOLATO	309
35-	NICKEL SPAZZOLATO	318
66-	BIANCO OPACO	245
67-	NERO OPACO	263
68-	RAME OPACO	318
69-	ARGENTO OPACO	318

COD.	FINITURA	
71-	ORO OPACO	400
72-	BRONZO OPACO	318
75-	DORATO SPAZZOLATO	418
87-	ORO ROSA	436
88-	OTTONE SISAL	273
89-	INDUSTRIAL	400
92-	POMICE OPACO	336
93-	ARENARIA OPACO	336
94-	TUSCANY SPAZZOLATO	336
95-	RAME ACIDATO	400
96-	CEMENTO OPACO	336
A1-	BRINA OPACO	336
A2-	TUSCANY C. LUCIDO	336
A3-	OTTONE ACIDATO	400
A4-	BASALTO OPACO	336
B6-	OTTONE BURATTATO	236
E2-	GUN METAL SPAZZ. LUCIDO	354
E3-	GUN METAL SPAZZ. OPACO	354
B2-	BLACK GUN METAL PVD	364
B3-	NICKEL PVD	364
B4-	MATT GOLD PVD	364

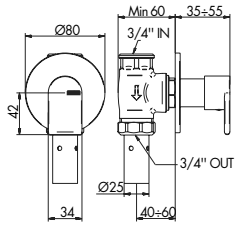

654099 — **PARTE INCASSO** — **139**

RICAMBI / SPARE PARTS

VITONE TRADIZIONALE *TRADITIONAL VALVE*	MANIGLIA *HANDLE*	ROSONE *ROSE WINDOW*
654067	484041 [in finitura]	884023 [in finitura]

4840/Q/E + 654099

PASSO RAPIDO 3/4"
BUILT-IN RAPID FLOW COCK 3/4"
> **vitone tradizionale**
> abbinare a saracinesca
> rosone quadro
> ingressi da 3/4"

COD.	FINITURA	
01-	CROMATO	188
03-	ORO/ARGENTO	329
04-	DORATO	413
05-	BRONZO SATINATO	329
06-	RAME VECCHIO	329
07-	VECCHIO ARGENTO	329
08-	CANNA DI FUCILE	413
10-	VERDERAME	413
11-	NERO ANTRACITE	413
12-	OTTONE LUCIDO	282
13-	OTTONE NATURALE	244
14-	BIANCO LUCIDO	272
19-	NERO LUCIDO	272
28-	NICKEL SATINATO	329
30-	NICKEL LUCIDO	329
33-	CROMO SATINATO	329
34-	CROMO SPAZZOLATO	319
35-	NICKEL SPAZZOLATO	329
66-	BIANCO OPACO	253
67-	NERO OPACO	272
68-	RAME OPACO	329
69-	ARGENTO OPACO	329

COD.	FINITURA	
71-	ORO OPACO	413
72-	BRONZO OPACO	329
75-	DORATO SPAZZOLATO	432
87-	ORO ROSA	451
88-	OTTONE SISAL	282
89-	INDUSTRIAL	413
92-	POMICE OPACO	347
93-	ARENARIA OPACO	347
94-	TUSCANY SPAZZOLATO	347
95-	RAME ACIDATO	413
96-	CEMENTO OPACO	347
A1-	BRINA OPACO	347
A2-	TUSCANY C. LUCIDO	347
A3-	OTTONE ACIDATO	413
A4-	BASALTO OPACO	347
B6-	OTTONE BURATTATO	244
E2-	GUN METAL SPAZZ. LUCIDO	366
E3-	GUN METAL SPAZZ. OPACO	366
B2-	BLACK GUN METAL PVD	376
B3-	NICKEL PVD	376
B4-	MATT GOLD PVD	376

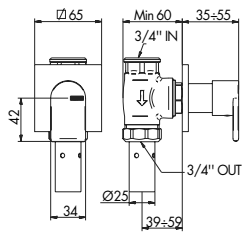

654099 — **PARTE INCASSO** — **139**

RICAMBI / SPARE PARTS

VITONE TRADIZIONALE *TRADITIONAL VALVE*	MANIGLIA *HANDLE*	ROSONE *ROSE WINDOW*
654067	484041 [in finitura]	754035 [in finitura]

4840/E + 654100

PASSO RAPIDO 1"
BUILT-IN RAPID FLOW COCK 1"
> **vitone tradizionale**
> abbinare a saracinesca
> ingressi da 1"

COD.	FINITURA	
01-	CROMATO	182
03-	ORO/ARGENTO	318
04-	DORATO	400
05-	BRONZO SATINATO	318
06-	RAME VECCHIO	318
07-	VECCHIO ARGENTO	318
08-	CANNA DI FUCILE	400
10-	VERDERAME	400
11-	NERO ANTRACITE	400
12-	OTTONE LUCIDO	273
13-	OTTONE NATURALE	236
14-	BIANCO LUCIDO	263
19-	NERO LUCIDO	263
28-	NICKEL SATINATO	318
30-	NICKEL LUCIDO	318
33-	CROMO SATINATO	318
34-	CROMO SPAZZOLATO	309
35-	NICKEL SPAZZOLATO	318
66-	BIANCO OPACO	245
67-	NERO OPACO	263
68-	RAME OPACO	318
69-	ARGENTO OPACO	318

COD.	FINITURA	
71-	ORO OPACO	400
72-	BRONZO OPACO	318
75-	DORATO SPAZZOLATO	418
87-	ORO ROSA	436
88-	OTTONE SISAL	273
89-	INDUSTRIAL	400
92-	POMICE OPACO	336
93-	ARENARIA OPACO	336
94-	TUSCANY SPAZZOLATO	336
95-	RAME ACIDATO	400
96-	CEMENTO OPACO	336
A1-	BRINA OPACO	336
A2-	TUSCANY C. LUCIDO	336
A3-	OTTONE ACIDATO	400
A4-	BASALTO OPACO	336
B6-	OTTONE BURATTATO	236
E2-	GUN METAL SPAZZ. LUCIDO	354
E3-	GUN METAL SPAZZ. OPACO	354
B2-	BLACK GUN METAL PVD	364
B3-	NICKEL PVD	364
B4-	MATT GOLD PVD	364

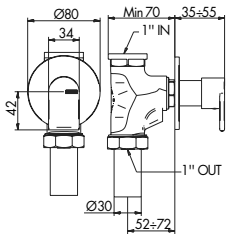

654100 — **PARTE INCASSO** 139

RICAMBI SPARE PARTS

VITONE TRADIZIONALE *TRADITIONAL VALVE*	MANIGLIA *HANDLE*	ROSONE *ROSE WINDOW*
654067	484041 [in finitura]	884023 [in finitura]

4840/Q/E + 654100

PASSO RAPIDO 1"
BUILT-IN RAPID FLOW COCK 1"
> **vitone tradizionale**
> abbinare a saracinesca
> rosone quadro
> ingressi da 1"

COD.	FINITURA	
01-	CROMATO	188
03-	ORO/ARGENTO	329
04-	DORATO	413
05-	BRONZO SATINATO	329
06-	RAME VECCHIO	329
07-	VECCHIO ARGENTO	329
08-	CANNA DI FUCILE	413
10-	VERDERAME	413
11-	NERO ANTRACITE	413
12-	OTTONE LUCIDO	282
13-	OTTONE NATURALE	244
14-	BIANCO LUCIDO	272
19-	NERO LUCIDO	272
28-	NICKEL SATINATO	329
30-	NICKEL LUCIDO	329
33-	CROMO SATINATO	329
34-	CROMO SPAZZOLATO	319
35-	NICKEL SPAZZOLATO	329
66-	BIANCO OPACO	253
67-	NERO OPACO	272
68-	RAME OPACO	329
69-	ARGENTO OPACO	329

COD.	FINITURA	
71-	ORO OPACO	413
72-	BRONZO OPACO	329
75-	DORATO SPAZZOLATO	432
87-	ORO ROSA	451
88-	OTTONE SISAL	282
89-	INDUSTRIAL	413
92-	POMICE OPACO	347
93-	ARENARIA OPACO	347
94-	TUSCANY SPAZZOLATO	347
95-	RAME ACIDATO	413
96-	CEMENTO OPACO	347
A1-	BRINA OPACO	347
A2-	TUSCANY C. LUCIDO	347
A3-	OTTONE ACIDATO	413
A4-	BASALTO OPACO	347
B6-	OTTONE BURATTATO	244
E2-	GUN METAL SPAZZ. LUCIDO	366
E3-	GUN METAL SPAZZ. OPACO	366
B2-	BLACK GUN METAL PVD	376
B3-	NICKEL PVD	376
B4-	MATT GOLD PVD	376

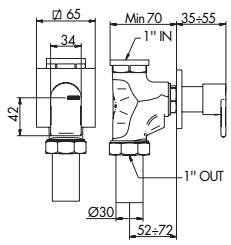

654100 — **PARTE INCASSO** 139

RICAMBI SPARE PARTS

VITONE TRADIZIONALE *TRADITIONAL VALVE*	MANIGLIA *HANDLE*	ROSONE *ROSE WINDOW*
654067	484041 [in finitura]	754035 [in finitura]

PREZZI IN EURO.
PRICES IN EURO.

PER ORDINARE L'ARTICOLO, ANTEPORRE IL CODICE FINITURA AL CODICE PRODOTTO.
TO ORDER THE ITEM, PUT THE FINISH CODE AHEAD OF THE PRODUCT CODE.

PREZZI RICAMBI: VEDI SEZIONE DEDICATA - VOL. 2.
SPARE PARTS PRICES: SEE DEDICATED SECTION - VOL. 2.

4832/2/E + 035212

SARACINESCA
GATE VALVE
> attacchi da 3/4"
> OPTIONAL: coprivitone prolungato, vedi pag. 66

COD.	FINITURA	
01-	CROMATO	181
03-	ORO/ARGENTO	316
04-	DORATO	398
05-	BRONZO SATINATO	316
06-	RAME VECCHIO	316
07-	VECCHIO ARGENTO	316
08-	CANNA DI FUCILE	398
10-	VERDERAME	398
11-	NERO ANTRACITE	398
12-	OTTONE LUCIDO	271
13-	OTTONE NATURALE	235
14-	BIANCO LUCIDO	262
19-	NERO LUCIDO	262
28-	NICKEL SATINATO	316
30-	NICKEL LUCIDO	316
33-	CROMO SATINATO	316
34-	CROMO SPAZZOLATO	307
35-	NICKEL SPAZZOLATO	316
66-	BIANCO OPACO	244
67-	NERO OPACO	262
68-	RAME OPACO	316
69-	ARGENTO OPACO	316

COD.	FINITURA	
71-	ORO OPACO	398
72-	BRONZO OPACO	316
75-	DORATO SPAZZOLATO	416
87-	ORO ROSA	434
88-	OTTONE SISAL	271
89-	INDUSTRIAL	398
92-	POMICE OPACO	334
93-	ARENARIA OPACO	334
94-	TUSCANY SPAZZOLATO	334
95-	RAME ACIDATO	398
96-	CEMENTO OPACO	334
A1-	BRINA OPACO	334
A2-	TUSCANY C. LUCIDO	334
A3-	OTTONE ACIDATO	398
A4-	BASALTO OPACO	334
B6-	OTTONE BURATTATO	235
E2-	GUN METAL SPAZZ. LUCIDO	352
E3-	GUN METAL SPAZZ. OPACO	352
B2-	BLACK GUN METAL PVD	362
B3-	NICKEL PVD	362
B4-	MATT GOLD PVD	362

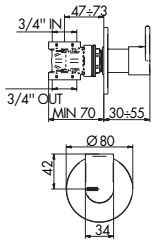

035212	PARTE INCASSO	60

RICAMBI SPARE PARTS

MANIGLIA *HANDLE*	ROSONE *ROSE WINDOW*
484040 [in finitura]	884023 [in finitura]

4832/2/Q/E + 035212

SARACINESCA
GATE VALVE
> attacchi da 3/4"
> rosone quadro
> OPTIONAL: coprivitone prolungato, vedi pag. 66

COD.	FINITURA	
01-	CROMATO	186
03-	ORO/ARGENTO	325
04-	DORATO	409
05-	BRONZO SATINATO	325
06-	RAME VECCHIO	325
07-	VECCHIO ARGENTO	325
08-	CANNA DI FUCILE	409
10-	VERDERAME	409
11-	NERO ANTRACITE	409
12-	OTTONE LUCIDO	279
13-	OTTONE NATURALE	241
14-	BIANCO LUCIDO	269
19-	NERO LUCIDO	269
28-	NICKEL SATINATO	325
30-	NICKEL LUCIDO	325
33-	CROMO SATINATO	325
34-	CROMO SPAZZOLATO	316
35-	NICKEL SPAZZOLATO	325
66-	BIANCO OPACO	251
67-	NERO OPACO	269
68-	RAME OPACO	325
69-	ARGENTO OPACO	325

COD.	FINITURA	
71-	ORO OPACO	409
72-	BRONZO OPACO	325
75-	DORATO SPAZZOLATO	427
87-	ORO ROSA	446
88-	OTTONE SISAL	279
89-	INDUSTRIAL	409
92-	POMICE OPACO	344
93-	ARENARIA OPACO	344
94-	TUSCANY SPAZZOLATO	344
95-	RAME ACIDATO	409
96-	CEMENTO OPACO	344
A1-	BRINA OPACO	344
A2-	TUSCANY C. LUCIDO	344
A3-	OTTONE ACIDATO	409
A4-	BASALTO OPACO	344
B6-	OTTONE BURATTATO	241
E2-	GUN METAL SPAZZ. LUCIDO	362
E3-	GUN METAL SPAZZ. OPACO	362
B2-	BLACK GUN METAL PVD	372
B3-	NICKEL PVD	372
B4-	MATT GOLD PVD	372

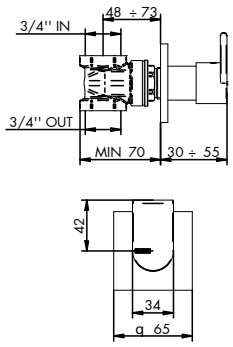

035212	PARTE INCASSO	60

RICAMBI SPARE PARTS

MANIGLIA *HANDLE*	ROSONE *ROSE WINDOW*
484040 [in finitura]	754035 [in finitura]